

USDJPY20~23

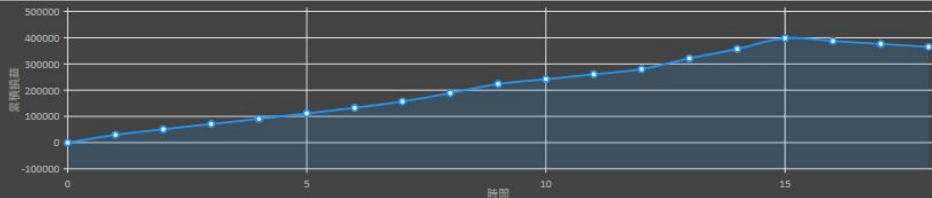

Total Trades:	18	Profit Factor:	12.03	Largest Profit Trades:	41,208	Loss Trade:	-11,154
Expected Payoff:	20,288.44	Average Profit Trades:	26,554	Loss Trade:	11,039.33		
Gross Profit:	398,310	Risk Reward Ratio:	2.41	Average Consecutive Wins:	15	Consecutive Losses:	3
Gross Loss:	33,118	FDRP:	0.0	Maximum Consecutive Wins(¥):	15 (398,310)	Consecutive Losses(¥):	3 (33,118)
Total Net Profit:	365,192	ShortPositions (won%):	6 (50.00%)	Maximal Consecutive Profit(Count):	398,310 (15)	Consecutive Loss(Count):	33,118 (3)
Absolute Drawdown:	0 (0.00%)	LongPositions (won%):	12 (100.00%)				
Maximal Drawdown:	398,310 (28.49%)	ProfitTrades(% of total):	15 (83.33%)				
Relative Drawdown:	-33,118 (2.37%)	LossTrades(% of total):	3 (500.00%)				

ランキング更新

ランキング削除

Close Transactions

チケット№	オープン時間	取引種別	数量	通貨ペア	オープン価格	S/L	T/P	決済時間	決済価格	スワップ	損益	Pips
1	2020-01-08 12:00	BUY	0.54	USDJPY	108.482	108.240	109.030	2020-01-08 20:00	109.030	0	29538	54.7
2	2020-01-08 14:00	BUY	0.51	USDJPY	108.498	108.240	108.916	2020-01-08 20:00	108.916	0	21318	41.8
3	2020-01-08 14:00	BUY	0.54	USDJPY	108.490	108.244	108.867	2020-01-08 20:00	108.867	0	20304	37.6
4	2020-01-22 18:00	SELL	0.55	USDJPY	109.867	110.090	109.474	2020-01-23 18:00	109.474	-943	21615	39.3
5	2020-01-22 18:00	SELL	0.55	USDJPY	109.867	110.090	109.514	2020-01-23 10:00	109.514	0	19415	35.3
6	2020-01-22 18:00	SELL	0.55	USDJPY	109.865	110.099	109.459	2020-01-23 18:00	109.459	-943	22275	40.5
7	2020-03-12 17:00	BUY	0.10	USDJPY	104.433	105.946	107.615	2020-03-13 20:00	107.615	169	31820	318.2
8	2020-03-12 17:00	BUY	0.10	USDJPY	104.461	103.089	107.247	2020-03-13 15:00	106.887	0	24260	242.6

Open Trades

チケット№	オープン時間	取引種別	数量	通貨ペア	オープン価格	S/L	T/P	価格	スワップ	損益	Pips
										365,933	1,338

決済 指値削除 SL/TP追加

チャート画像フォルダ表示 HTML出力

Navigation: ◀ ▶ ◂ ◃

Buy 149,037 Risk% 1.00 Sell 149,047

0.68 - + 0.32

SL/TP Line Set 指値Set SL/TP Line Set



Open Trades

通貨	取引種別	数量	決済価格	損益

決済 指値削除 SL/TP追加 0

前面表示 CPU使用率(警告): 80.8% メモリ使用率(注意): 83.97%

チケット№	オープン時間	取引種別	数量	通貨ペア	オープン価格	S/L	T/P	決済時間	決済価格	スワップ	損益	Pips
1	2020-01-08 12:00	BUY	0.54	USDJPY	108.482	108.240	109.030	2020-01-08 20:00	109.030	0	29538	54.7
2	2020-01-08 14:00	BUY	0.51	USDJPY	108.498	108.240	108.916	2020-01-08 20:00	108.916	0	21318	41.8
3	2020-01-08 14:00	BUY	0.54	USDJPY	108.490	108.244	108.867	2020-01-08 20:00	108.867	0	20304	37.6
4	2020-01-22 18:00	SELL	0.55	USDJPY	109.867	110.090	109.474	2020-01-23 18:00	109.474	-943	21615	39.3
5	2020-01-22 18:00	SELL	0.55	USDJPY	109.867	110.090	109.514	2020-01-23 10:00	109.514	0	19415	35.3
6	2020-01-22 18:00	SELL	0.55	USDJPY	109.865	110.099	109.459	2020-01-23 18:00	109.459	-943	22275	40.5
7	2020-03-12 17:00	BUY	0.10	USDJPY	104.433	105.946	107.615	2020-03-13 20:00	107.615	169	31820	318.2
8	2020-03-12 17:00	BUY	0.10	USDJPY	104.461	103.089	107.247	2020-03-13 15:00	106.887	0	24260	242.6

チケット№	オープン時間	取引種別	数量	通貨ペア	オープン価格	S/L	T/P	決済時間	決済価格	スワップ	損益	Pips
9	2020-03-12 17:00	BUY	0.10	USDJPY	104.461	105.945	107.912	2020-03-13 21:00	107.912	169	34510	345.1
10	2020-05-18 16:00	BUY	0.47	USDJPY	107.314	107.700	108.281	2020-05-20 11:00	107.703	265	18236	38.8
11	2020-05-18 16:00	BUY	0.48	USDJPY	107.311	107.700	108.208	2020-05-20 12:00	107.708	271	19056	39.7
12	2020-05-18 16:00	BUY	0.48	USDJPY	107.314	107.600	108.172	2020-05-20 11:00	107.698	271	18384	38.3
19	2022-01-26 10:00	BUY	0.72	USDJPY	113.947	113.700	114.519	2022-01-26 23:00	114.519	0	41112	57.1
20	2022-01-26 10:00	BUY	0.72	USDJPY	113.947	113.700	114.448	2022-01-26 23:00	114.448	0	36000	50.0
21	2022-01-26 10:00	BUY	0.68	USDJPY	113.961	113.773	114.568	2022-01-26 23:00	114.568	0	41208	60.6
22	2022-05-11 11:00	SELL	0.33	USDJPY	130.163	130.495	128.574	2022-05-11 16:00	130.495	0	-10956	-33.2

チケット№	オープン時間	取引種別	数量	通貨ペア	オープン価格	S/L	T/P	決済時間	決済価格	スワップ	損益	Pips
12	2020-05-18 16:00	BUY	0.48	USDJPY	107.314	107.600	108.172	2020-05-20 11:00	107.698	271	18384	38.3
19	2022-01-26 10:00	BUY	0.72	USDJPY	113.947	113.700	114.519	2022-01-26 23:00	114.519	0	41112	57.1
20	2022-01-26 10:00	BUY	0.72	USDJPY	113.947	113.700	114.448	2022-01-26 23:00	114.448	0	36000	50.0
21	2022-01-26 10:00	BUY	0.68	USDJPY	113.961	113.773	114.568	2022-01-26 23:00	114.568	0	41208	60.6
22	2022-05-11 11:00	SELL	0.33	USDJPY	130.163	130.495	128.574	2022-05-11 16:00	130.495	0	-10956	-33.2
23	2022-05-11 11:00	SELL	0.33	USDJPY	130.157	130.490	128.812	2022-05-11 17:00	130.495	0	-11154	-33.8
24	2022-05-11 11:00	SELL	0.32	USDJPY	130.151	130.400	128.693	2022-05-11 16:00	130.495	0	-11008	-34.4

今回はかなり上振れた結果になりました。
1回の取引で3つポジション入れておりますので、
20年～23年で6回のエントリーになります。
練習君の速度が速すぎて、見落としも多々あります。

資料構成

週足

日足

4時間足エントリー前

1時間足エントリー前

日足結果

4時間足結果

1時間足結果

2020年1月8日「4時間足乖離埋めトレンド転換」

週足

ダウの動きでは安値更新中
ロング検討ができます



日足

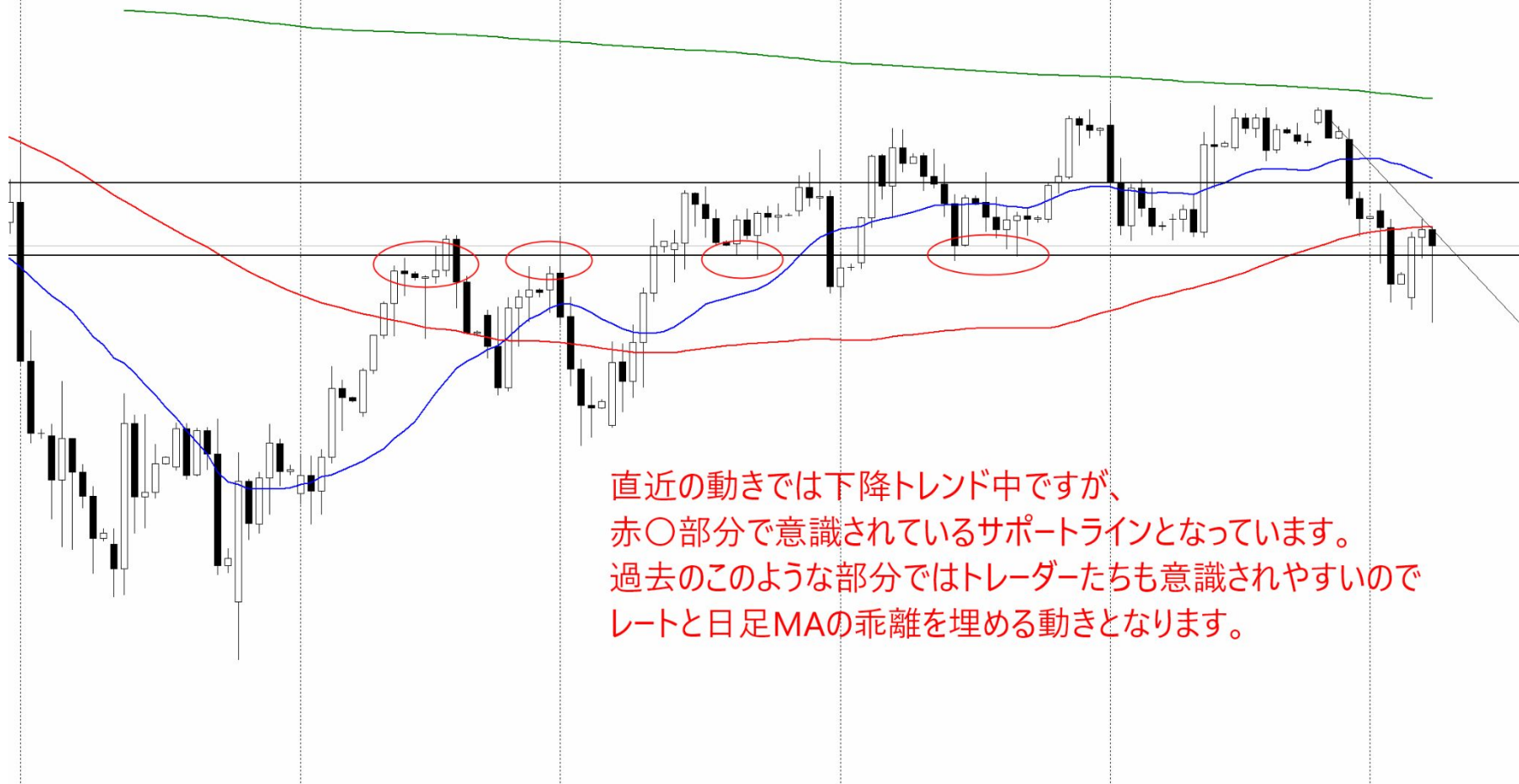

直近の動きでは下降トレンド中ですが、赤○部分で意識されているサポートラインとなっています。過去のこのような部分ではトレーダーたちも意識されやすいのでレートと日足MAの乖離を埋める動きとなります。

4時間足エントリー前



- 1 波目が戻り高値を超えているので転換
 - 2 波目は戻り高値の支えとなり、初押しパターンとなる。
- 20MAの傾き横向きになっているので買い圧力が強い状態

よく書き忘れていたので

見ているポイント2つ

①しっかりレジサポ（支え）となっているか

②20MAの傾きは問題ないか

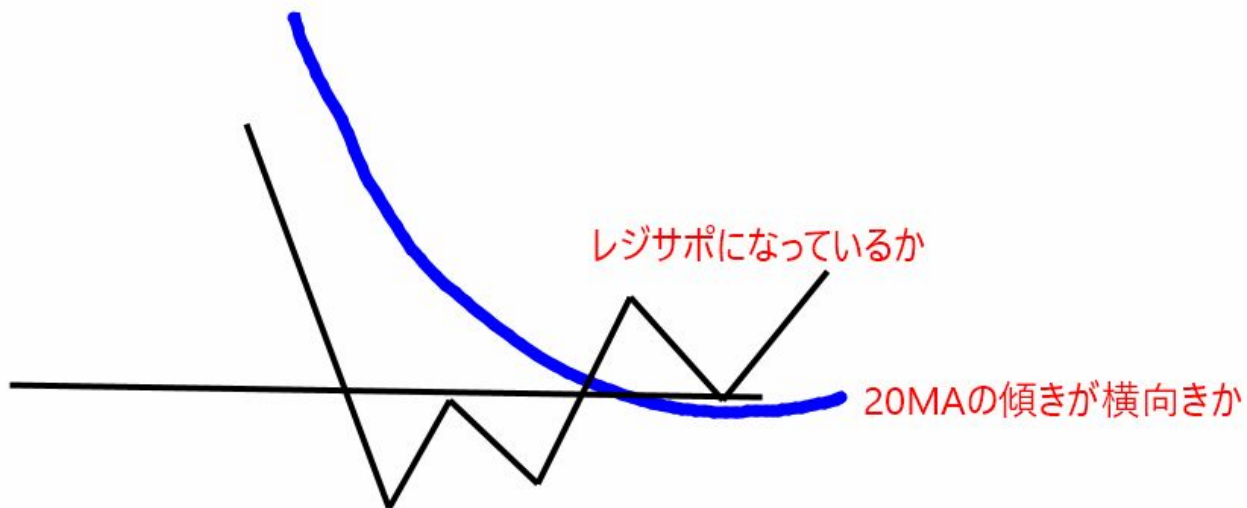

日足結果

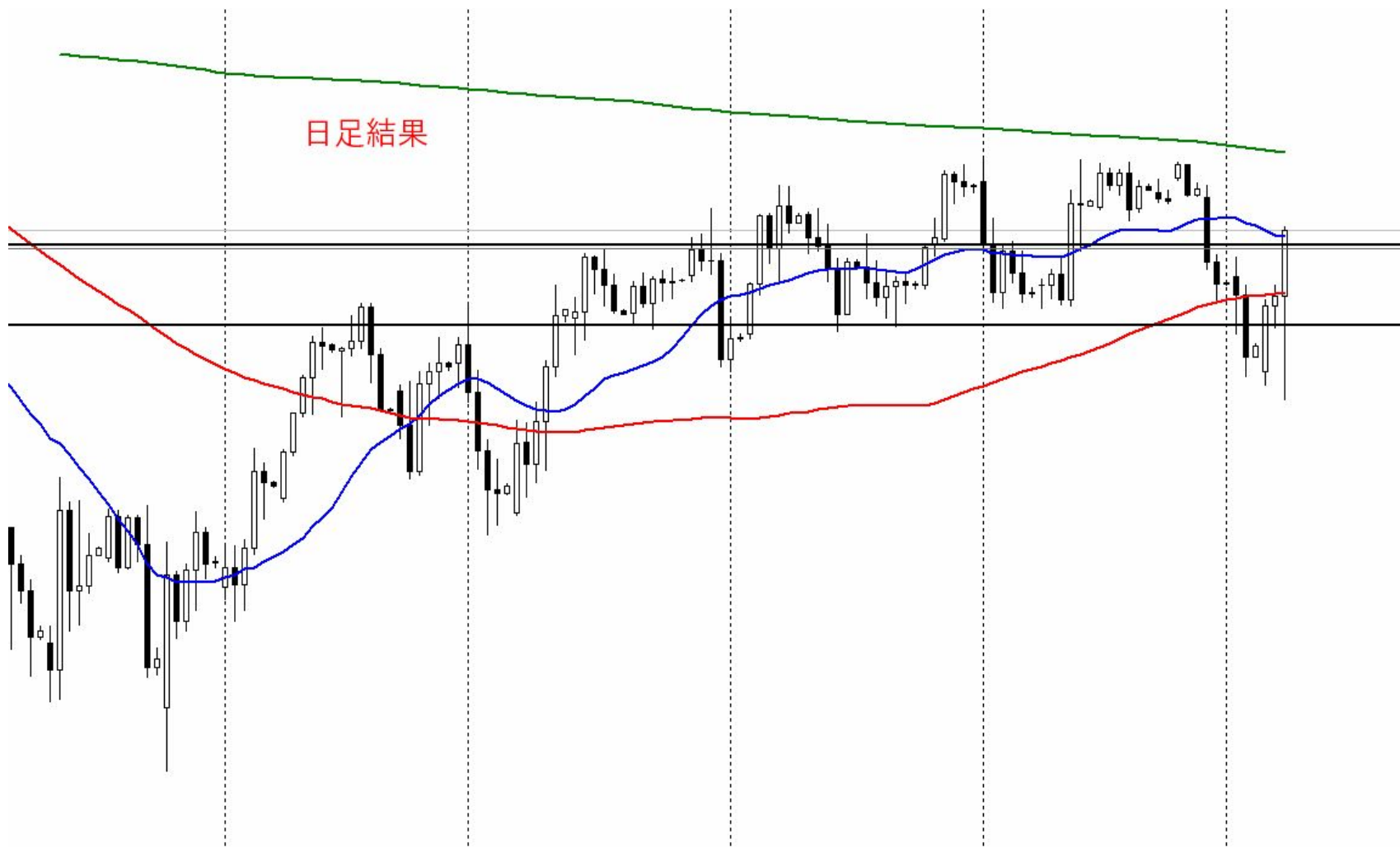

4 時間足結果

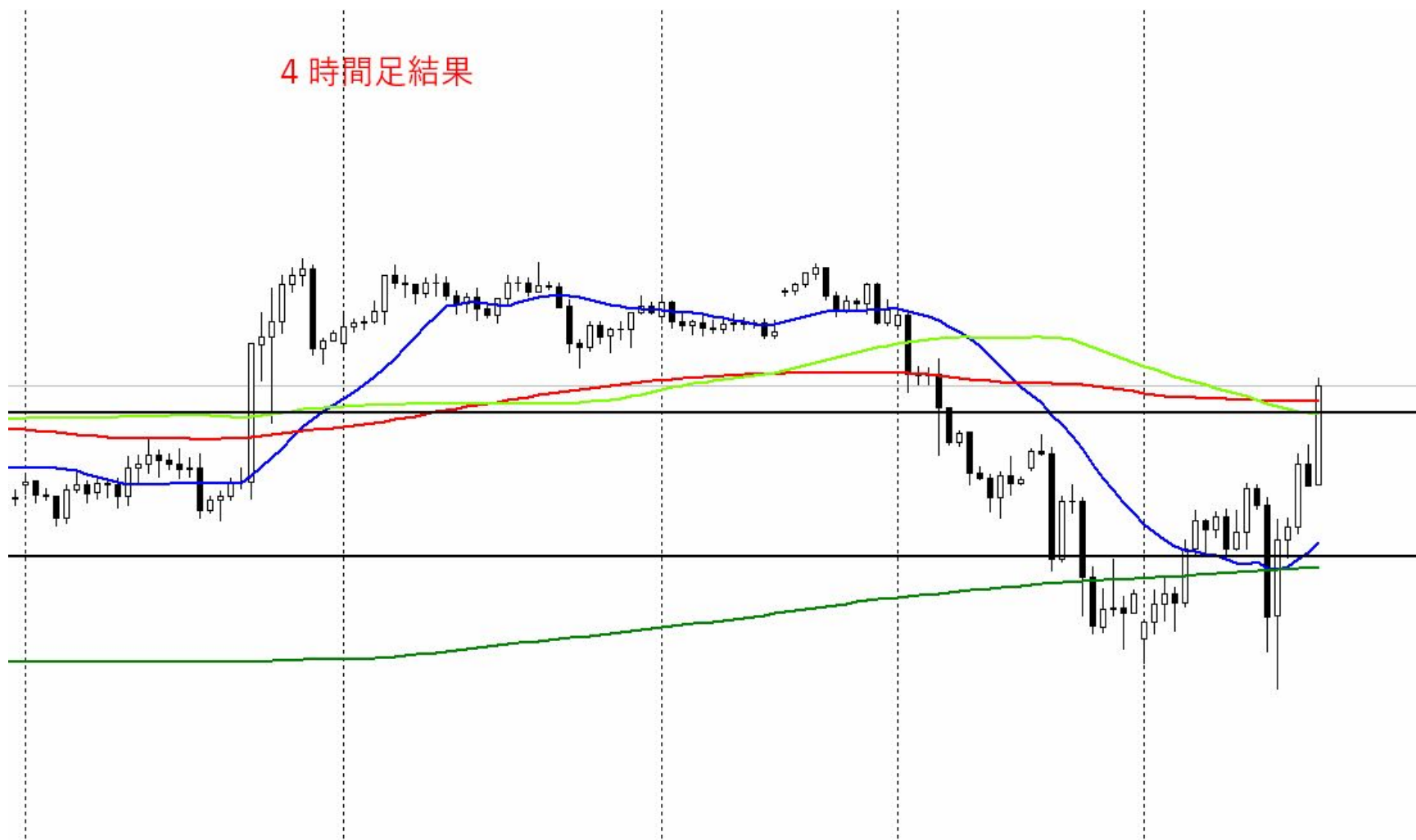

1 時間足結果

予定通りの決済ポイント



エントリーしてはいけない場面

4 時間足になります。



赤矢印の所でエントリーはできません
チャートの動きはこうになりやすいので
必ず収束拡散してからです

2020年1月22日「4時間足乖離埋めトレンド転換」

週足

赤○部分が意識されている抵抗帯となるので
この後はショート狙いとなります。

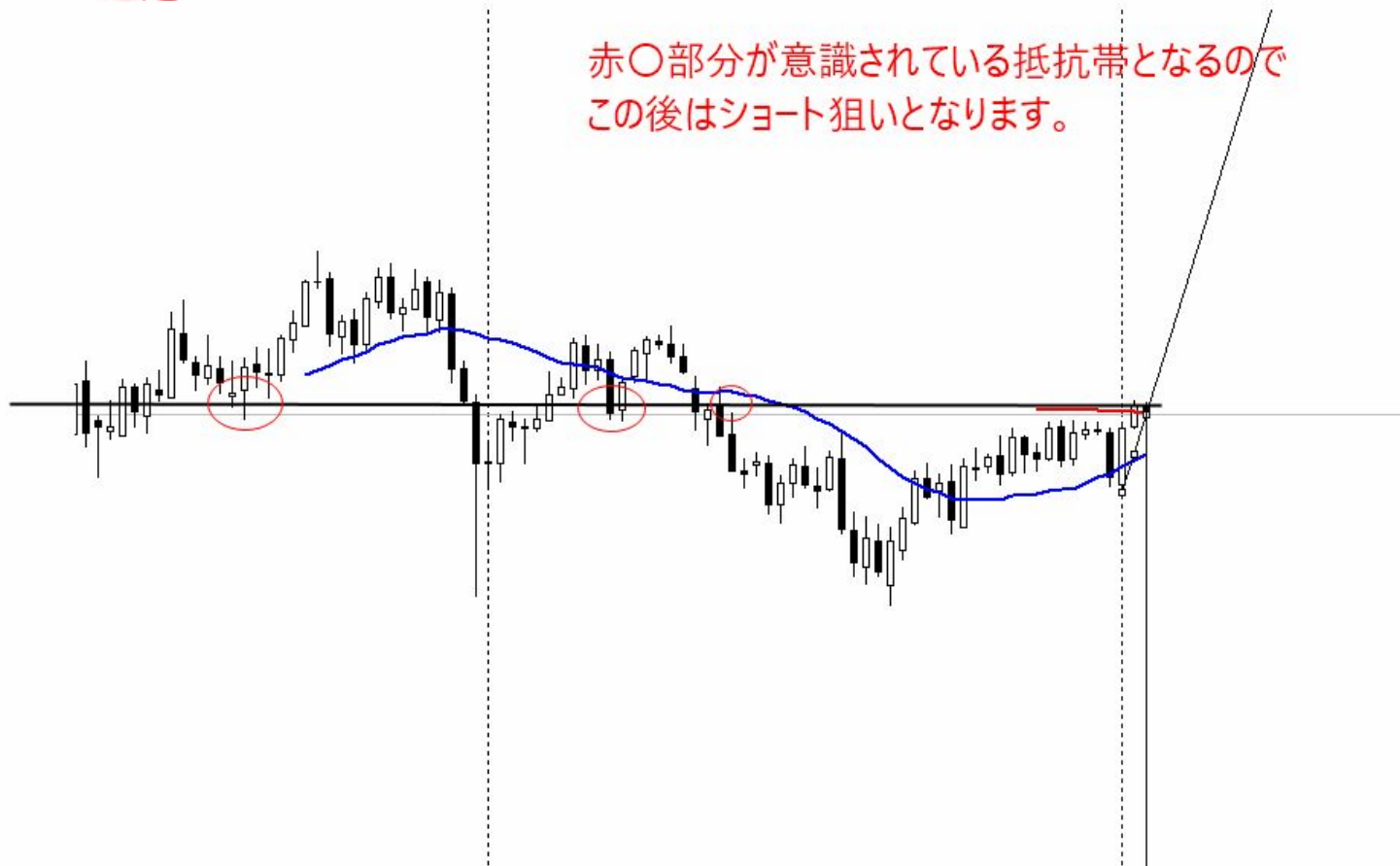

日足

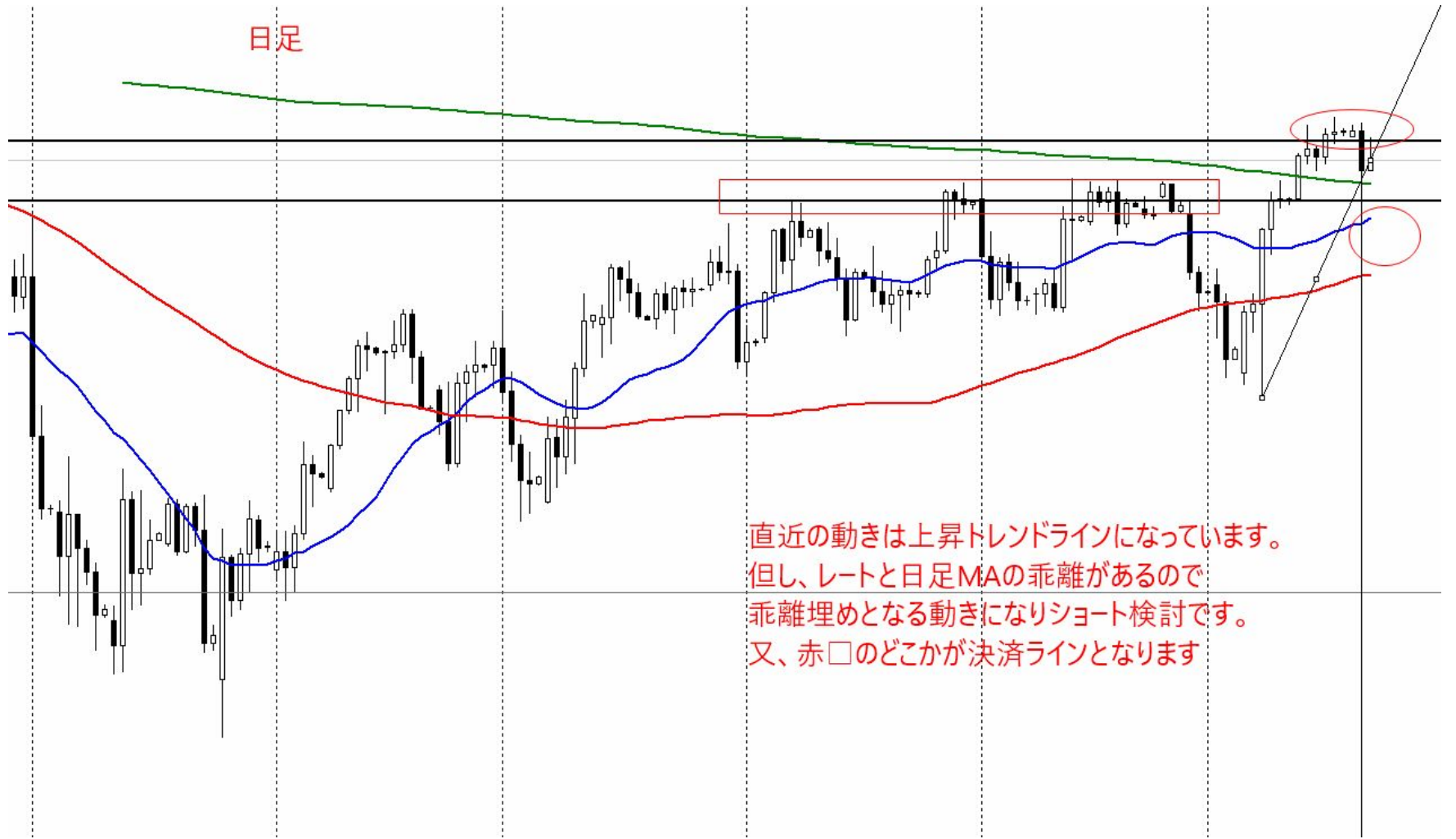

直近の動きは上昇トレンドラインになっています。
但し、レートと日足MAの乖離があるので
乖離埋めとなる動きになりショート検討です。
又、赤□のどこかが決済ラインとなります

4 時間足エントリー前



20MAの傾きも問題なしです

- 1: 波目が押し安値を抜けれているので転換
 - 2: 波目の調整波の終了サインは
上昇トレンドラインブレイクした時です
- 決済ポイントは赤□のどこかになります

1時間足エントリー前

収束拡散ポイント＝トレンド転換ポイント
下降トレンドライン＋押し安値が合致したところが
エントリーポイントになります。



日足結果



4時間足結果

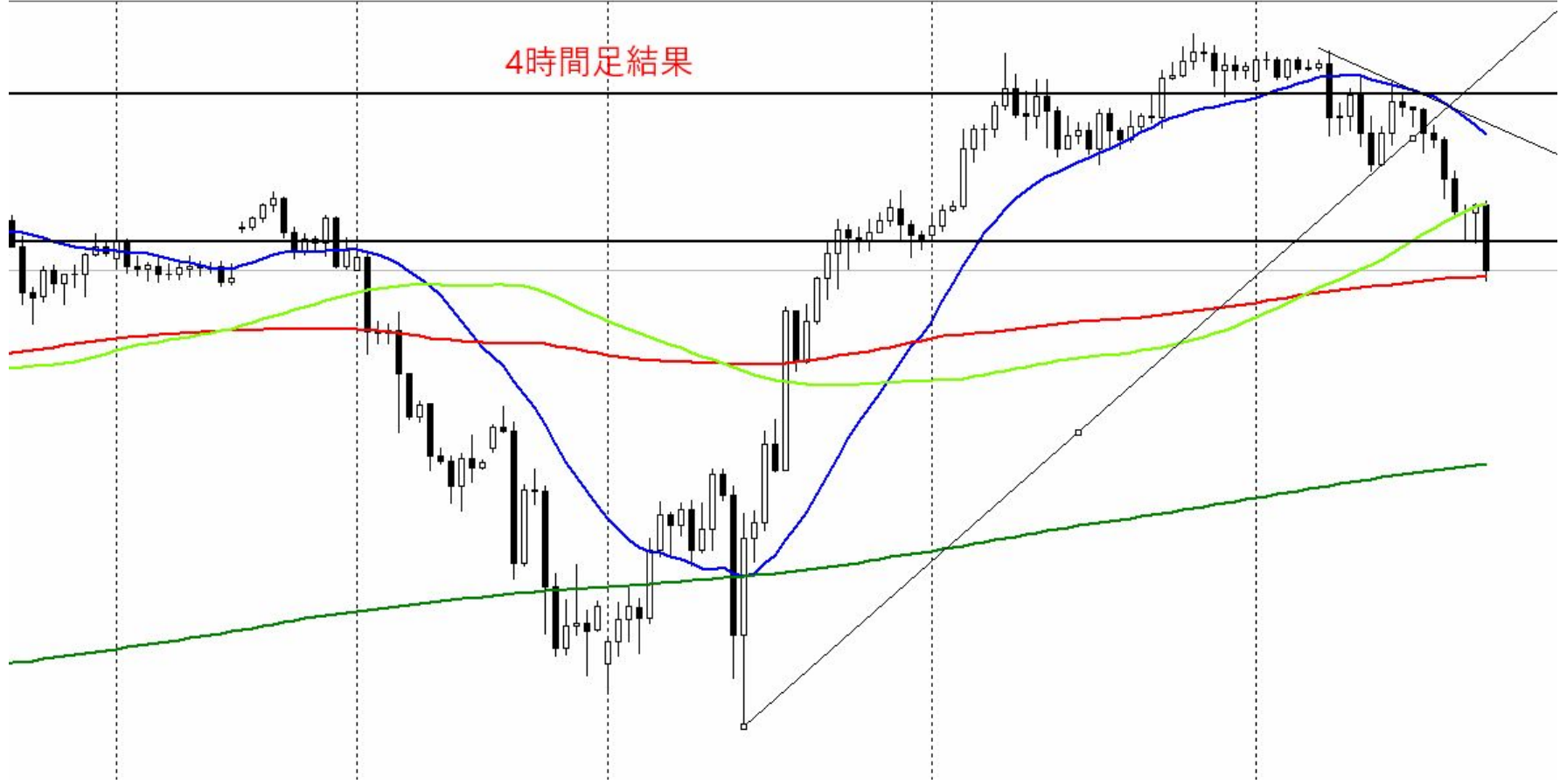

1時間足結果



2020年3月112日「4時間足乖離埋めトレンド転換」

週足

意識されている抵抗帯（サポートライン）に接触
レートと週足MAの乖離を埋める動き
ロング検討です。



日足



レートと日足MAの乖離を埋める動き
ロング検討

4時間足エントリー前

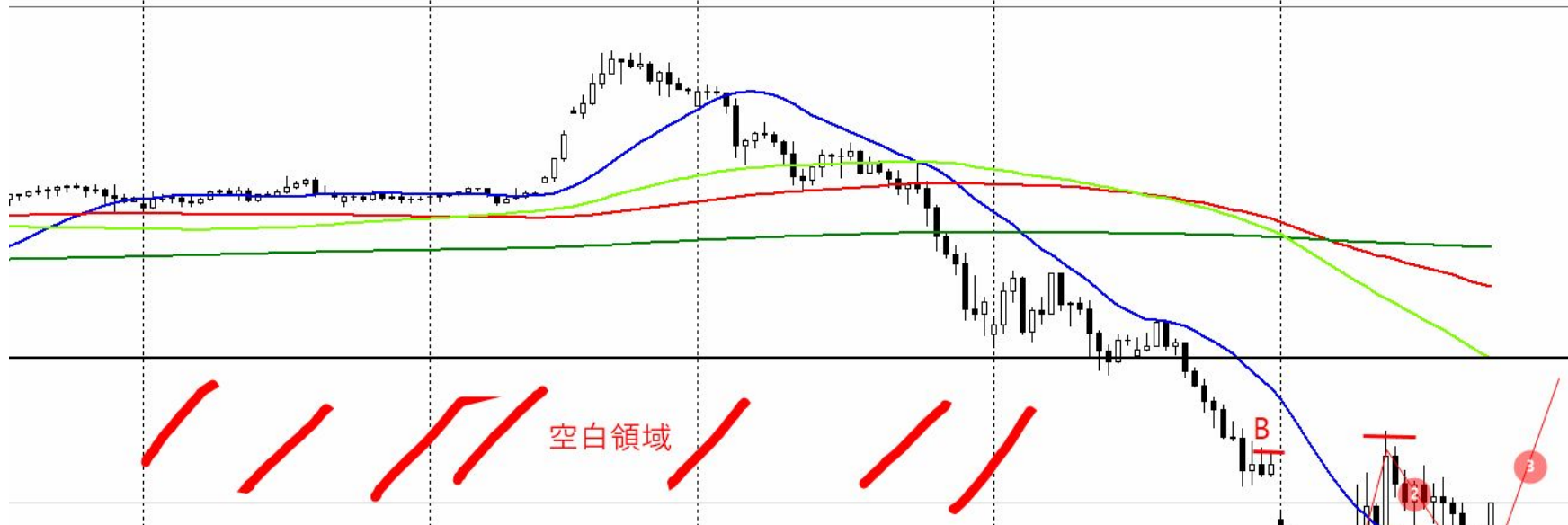

空白領域

戻り高値がAかBで意見が割れそうですが
どちらにせよ、週足レベルで意識されている抵抗帯に接触しているので
3波目を狙った局面
20MAの傾きも上向き
レジサポでは割り込んでいるが、空白領域ではあるので
空白領域を埋めるのがチャートの本質



1時間足エントリー前

TP

戻り高値

SL

本来なら戻り高値とラインの合致でエントリーですが
リスクワードが悪くなる事、
今回はwボトム形成 + 安値切り上がりとなっているので
買い優位性は高いと思います。

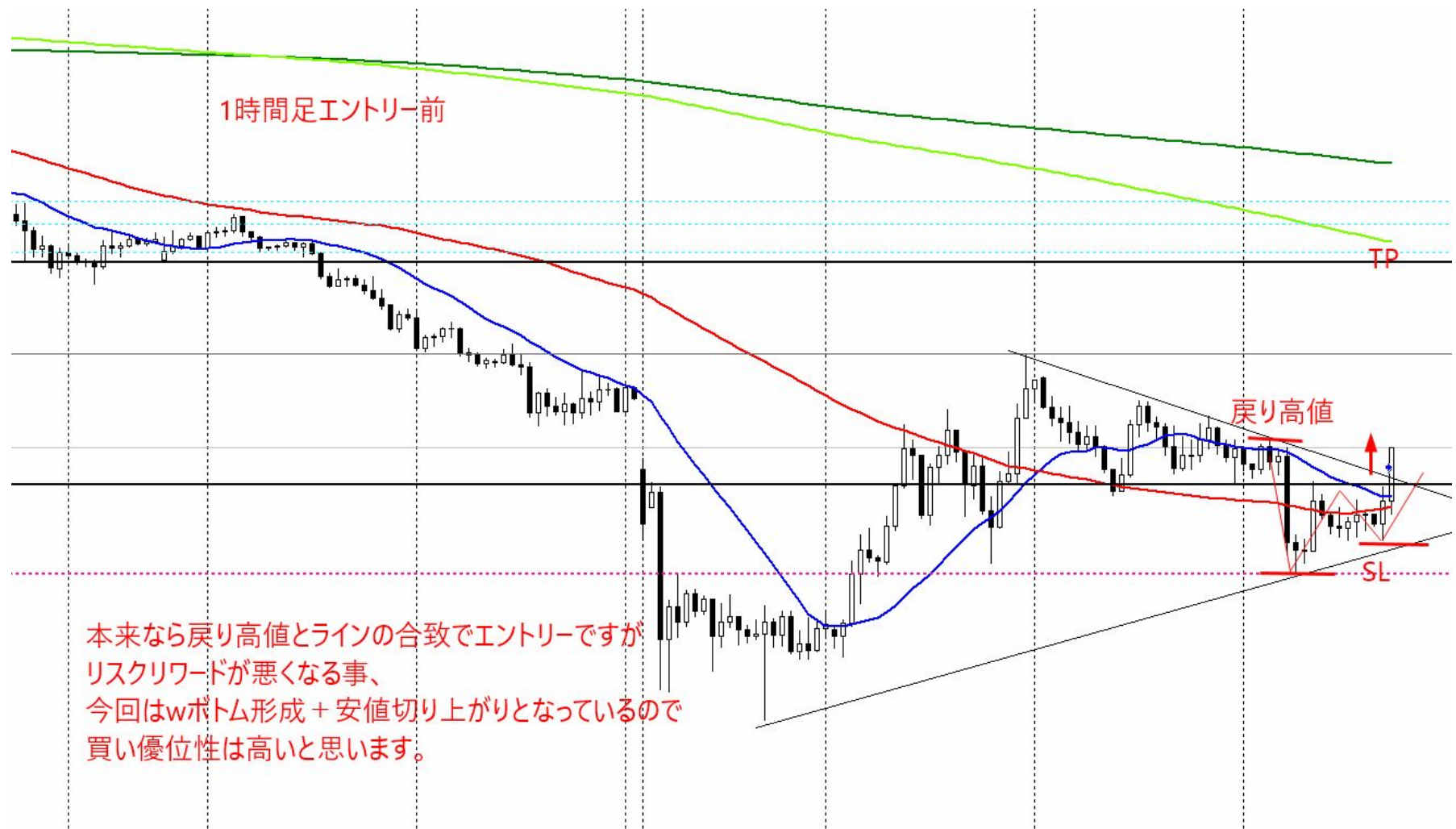

日足結果

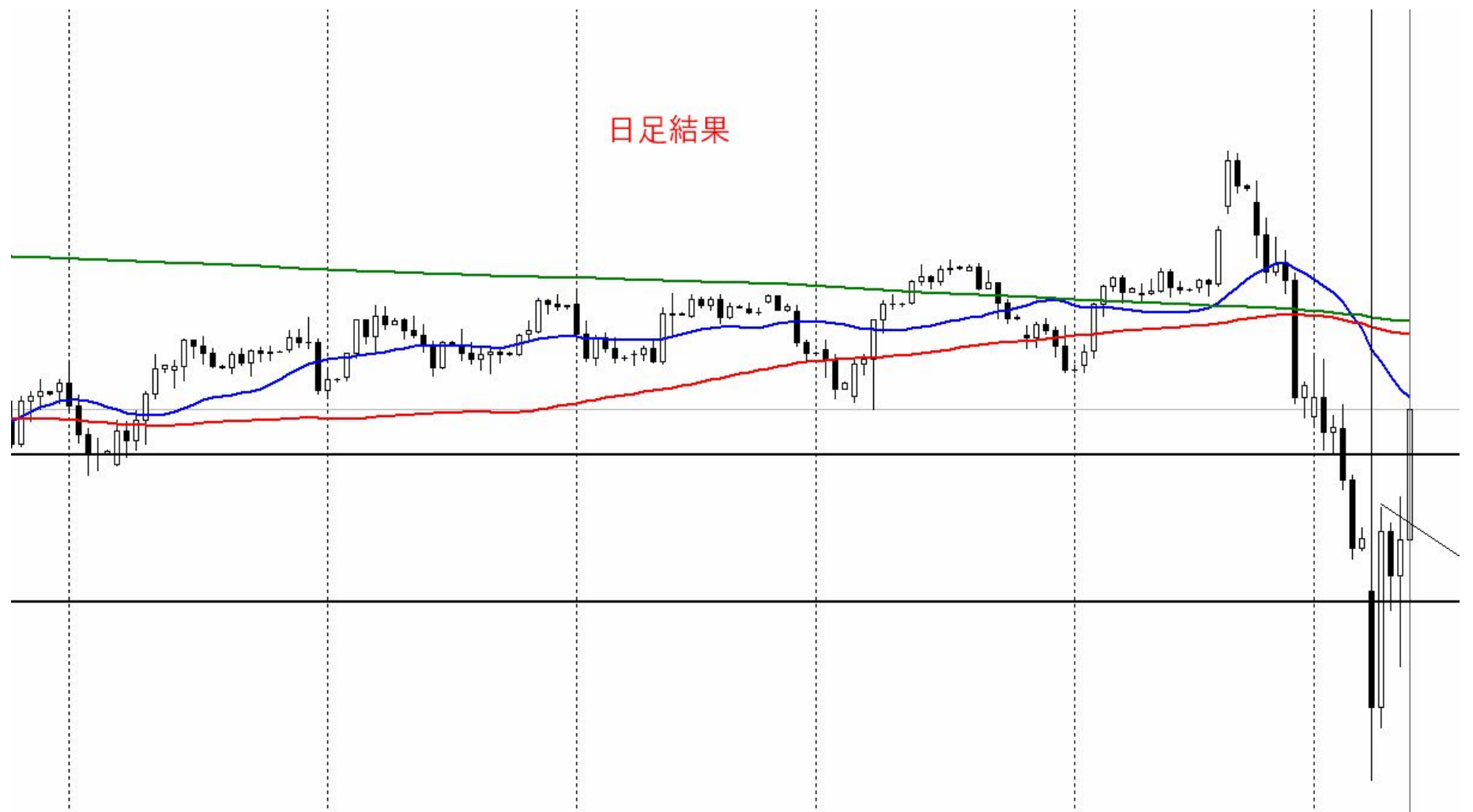

4時間足結果





エントリーしてはいけない場面

1時間足

収束拡散せずに落ちていった場合は
見送っています

こうなればエントリーできます



2020年5月18日「4時間足トレンドフォロー型」

週足

直近では下降トレンド中ではありますが
意識されている抵抗帯の支えによりロング検討



日足

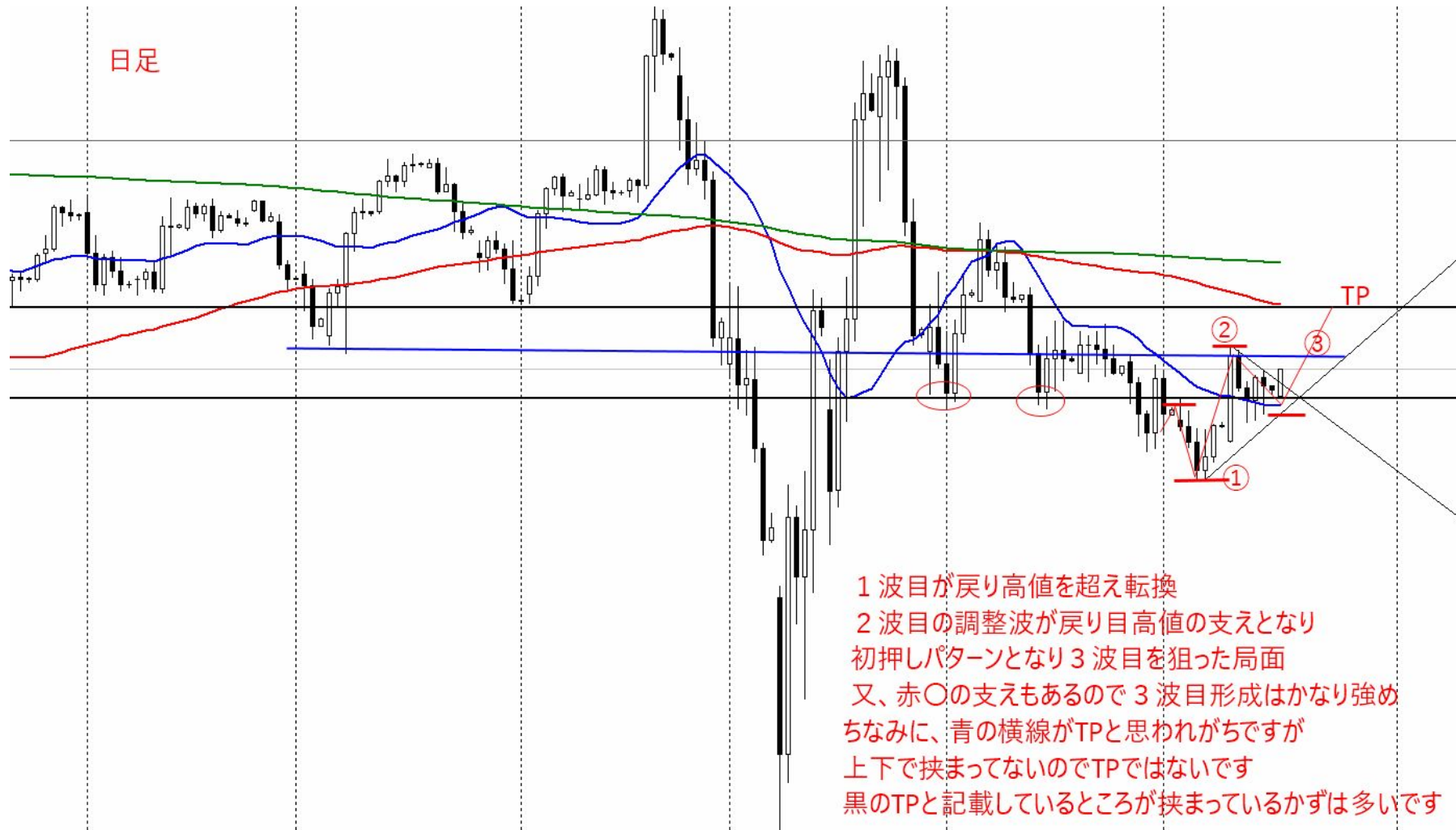

1 波目が戻り高値を超え転換
2 波目の調整波が戻り目高値の支えとなり
初押しパターンとなり3波目を狙った局面
又、赤○の支えもあるので3波目形成はかなり強め
ちなみに、青の横線がTPと思われがちですが
上下で挟まってないのでTPではないです
黒のTPと記載しているところが挟まっているかずは多いです

4時間足エントリー前

トレンドフォロー型の転換で見るべきポイントは20MAと赤MA (120MA)
傾きが両者上向きなので、買いの圧力が強いです。
調整波の終了はラインブレイク
3波目を狙った局面

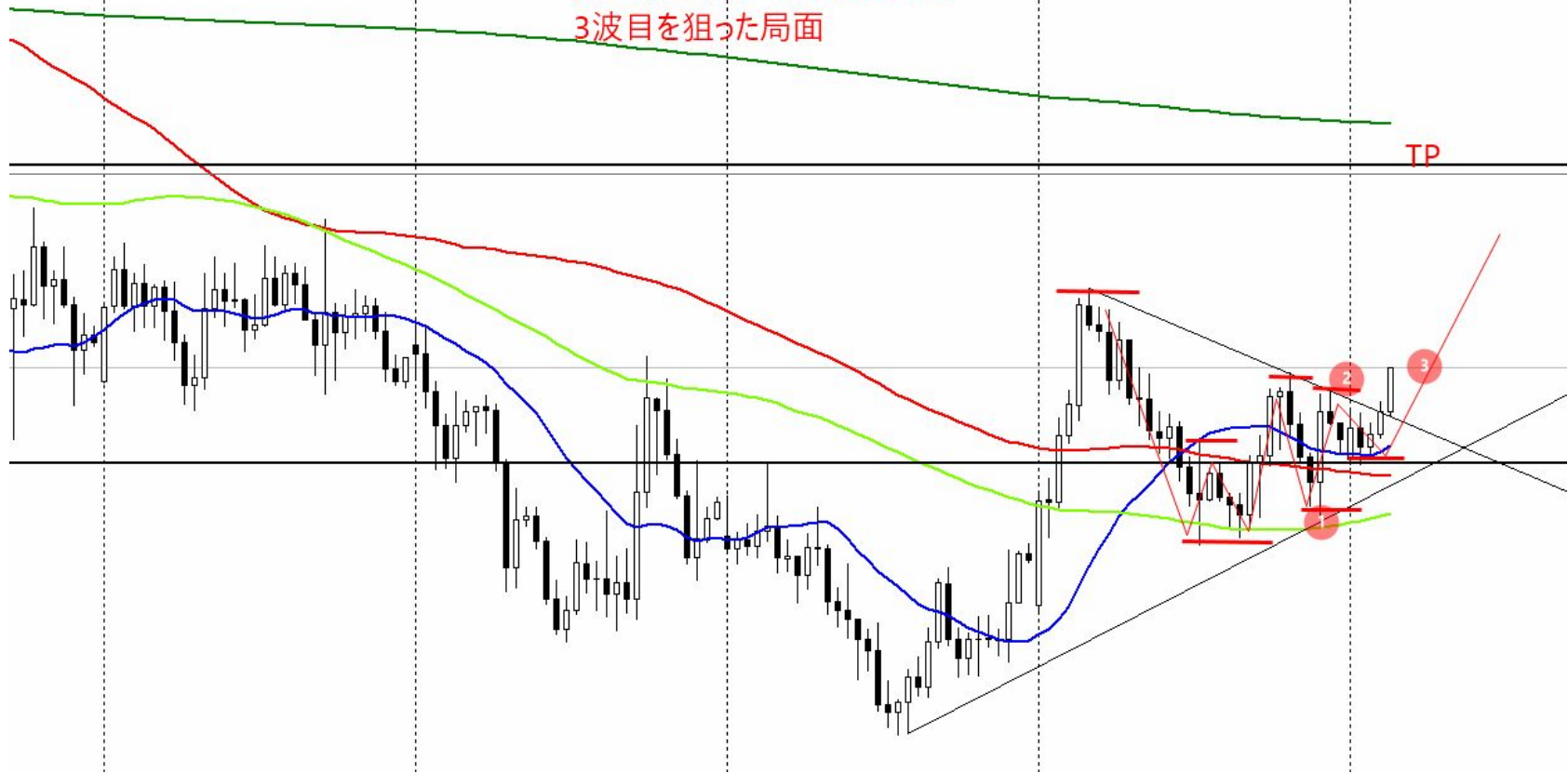

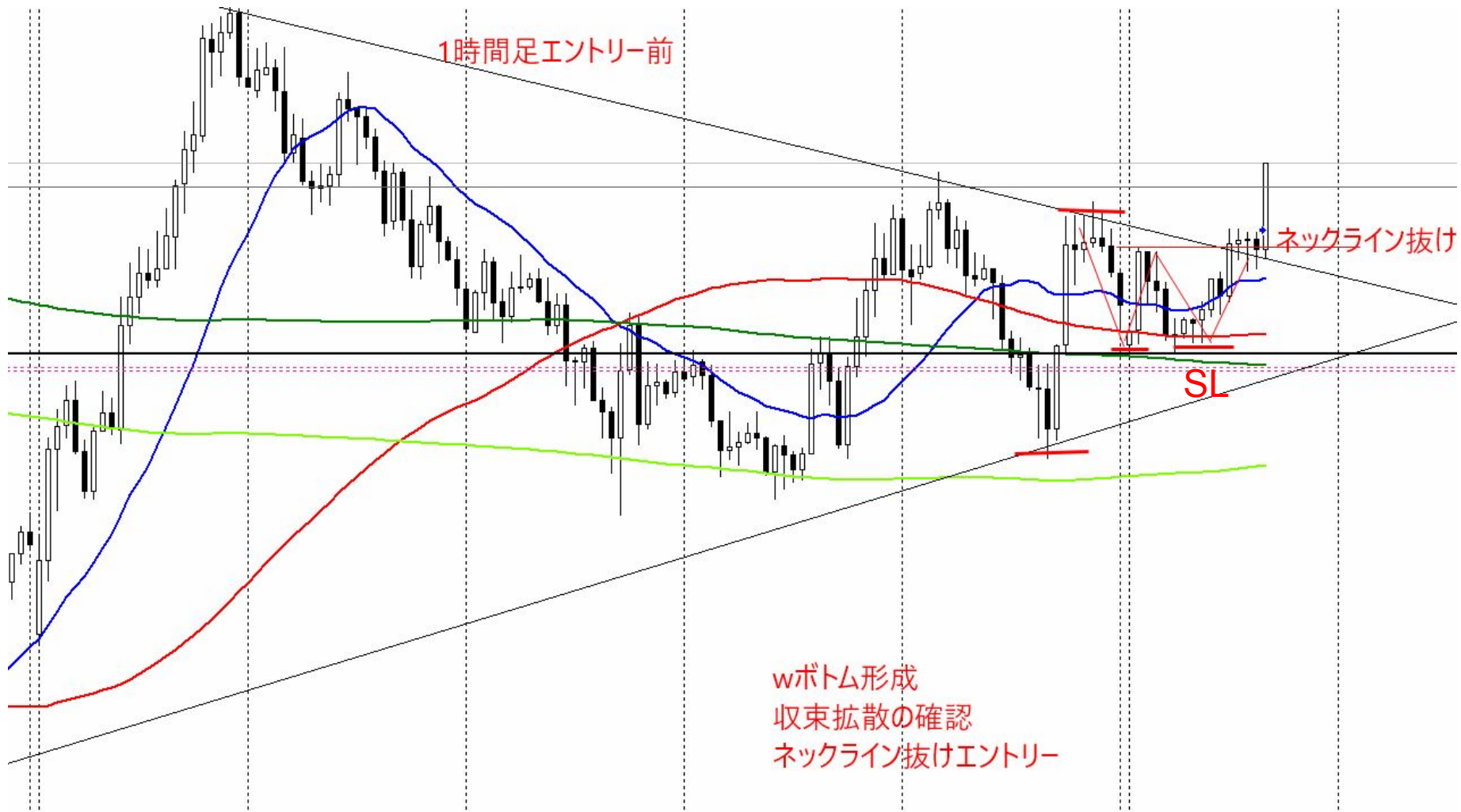

日足



4時間足結果

想定したTPまで届かず

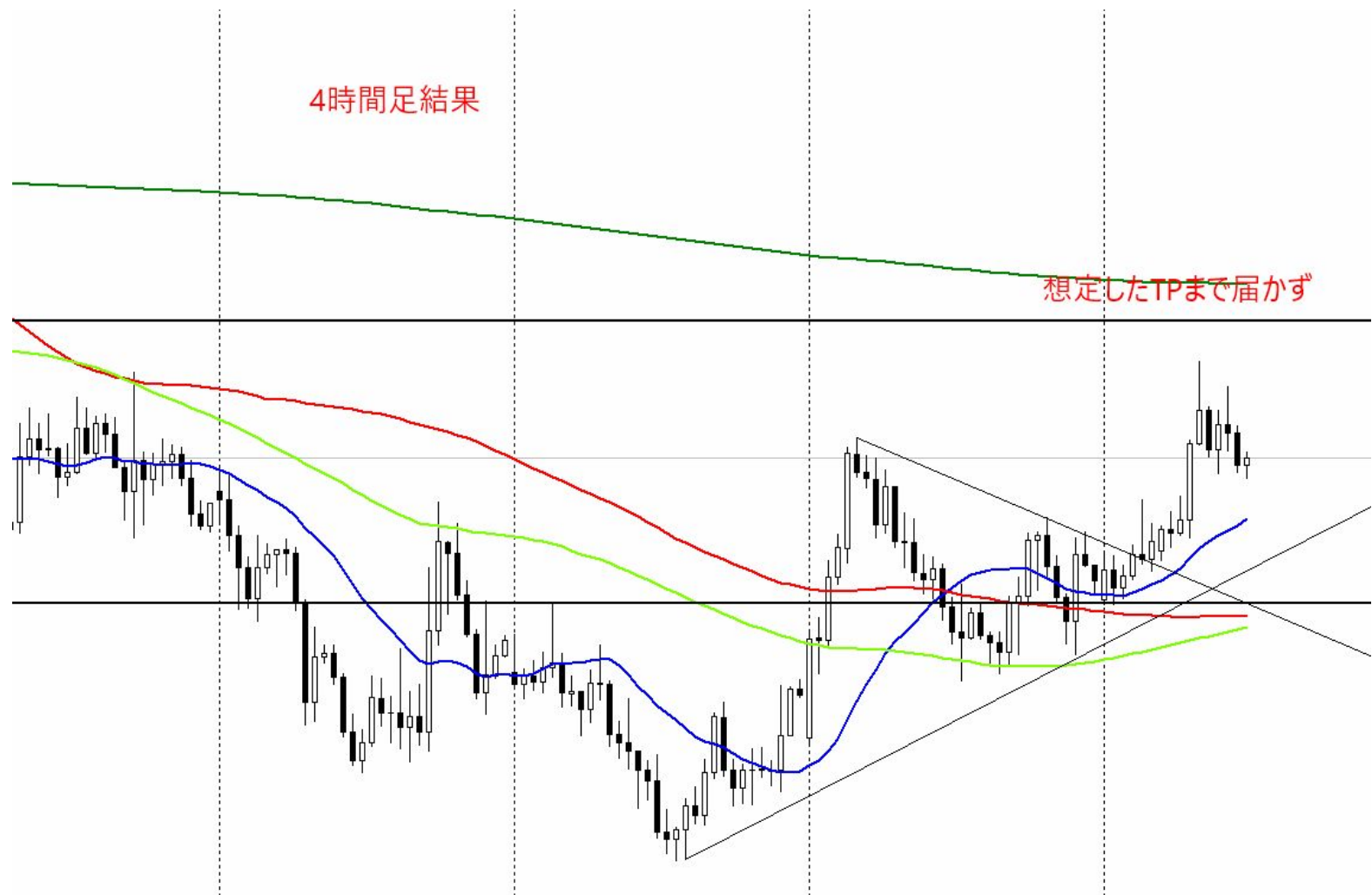

本来ここで決済したかった

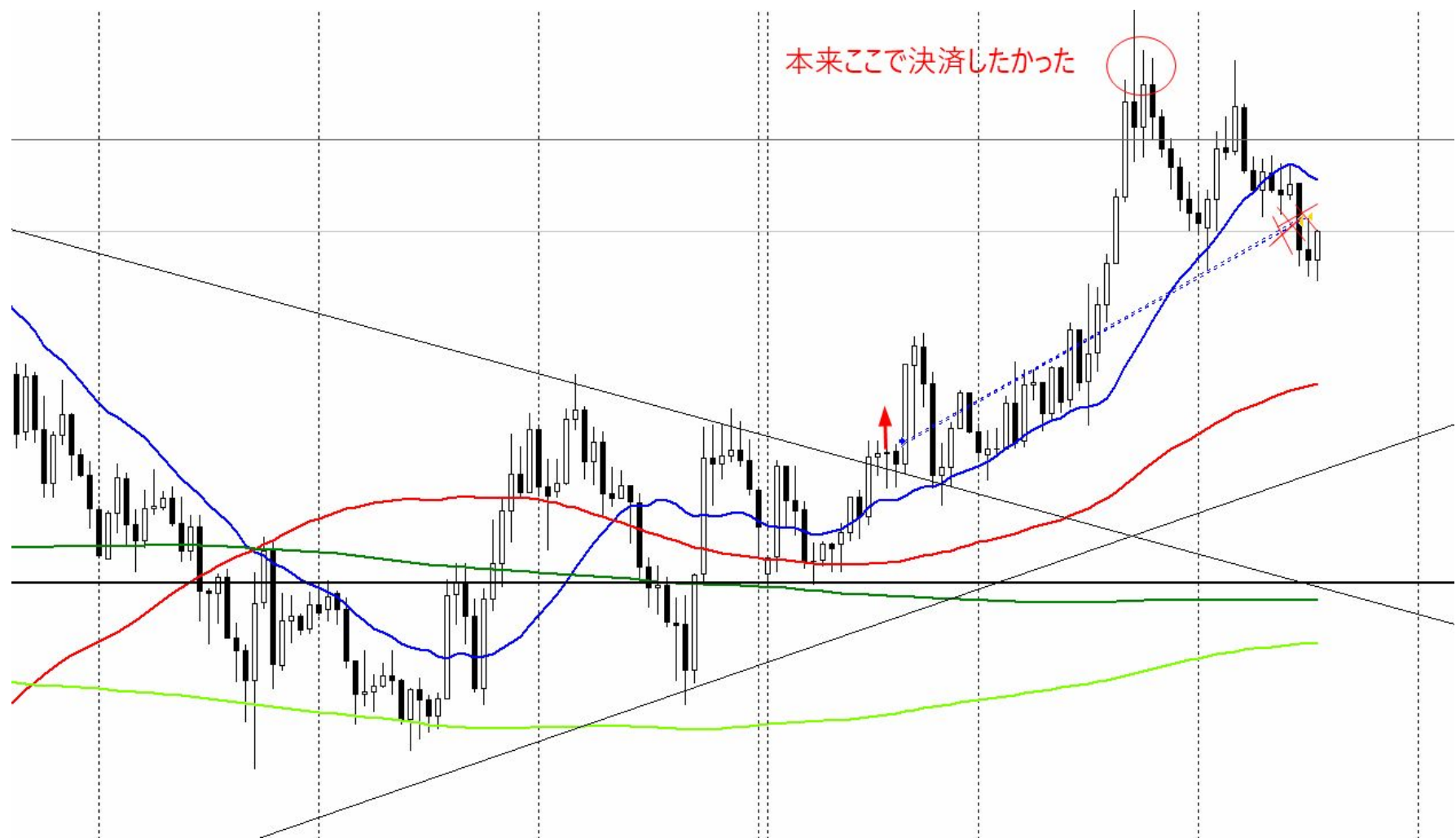

2020年6月18日「4時間足乖離埋めトレンド転換見送り」

日足



4時間足

エリオット波動、1波目が節目抜けできていないので見送り
赤の横線になります。



2020年7月8日「4時間足フォロー型見送り」

4時間足

下降トレンドラインの圧力によりエントリーできません

こちら辺でエントリーできない



エントリーしてはいけない場面

4 時間足



1 波目が伸びすぎると 3 波目形成しません

エントリーしてはいけない場面



エントリーしてはいけない場面



エントリーしてはいけない場面

4 時間足

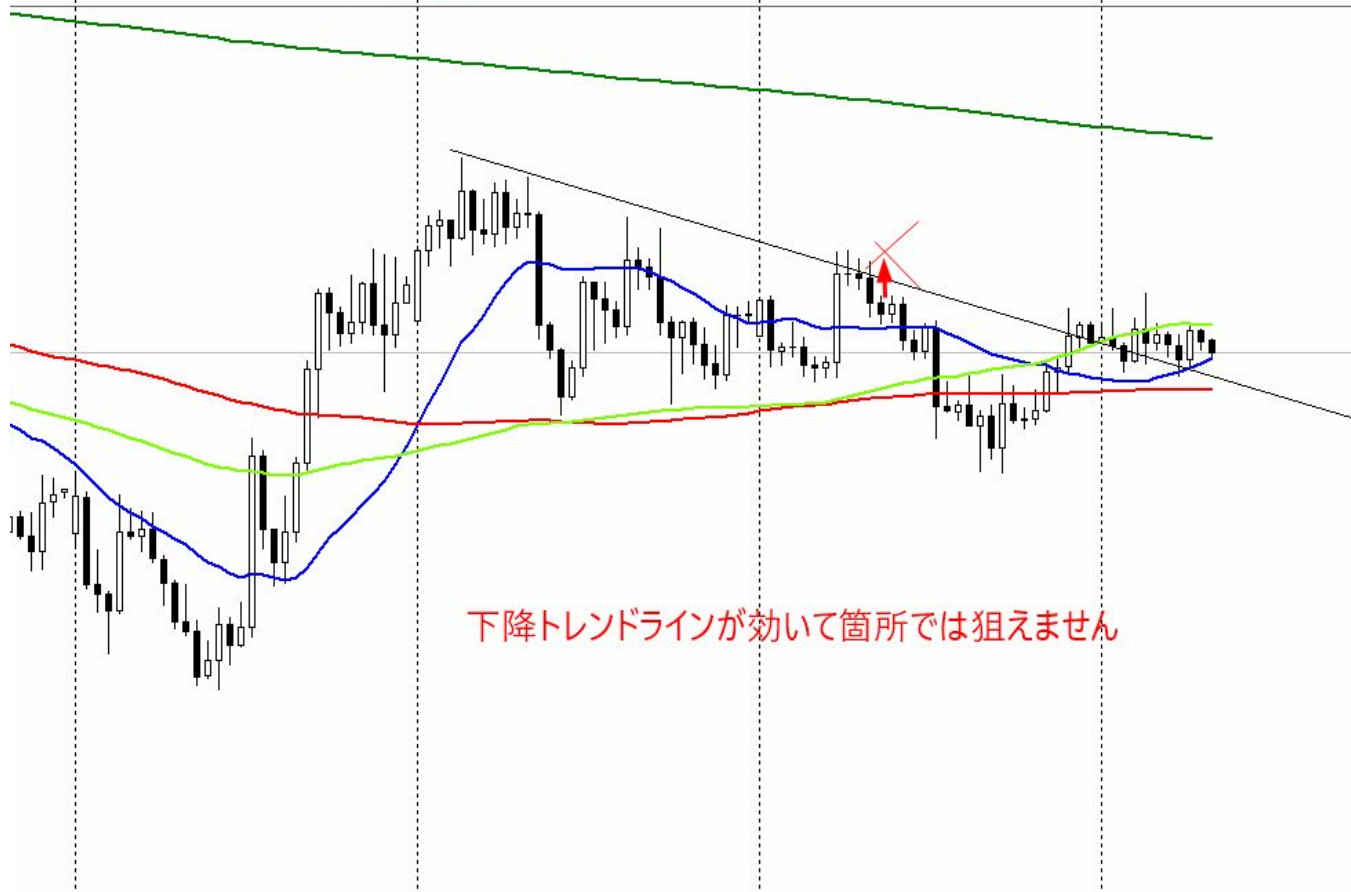

下降トレンドラインが効いて箇所では狙えません

エントリーしてはいけない場面

4時間足乖離埋めで狙えそうですが、
下降トレンドラインが効いているので見送りになります

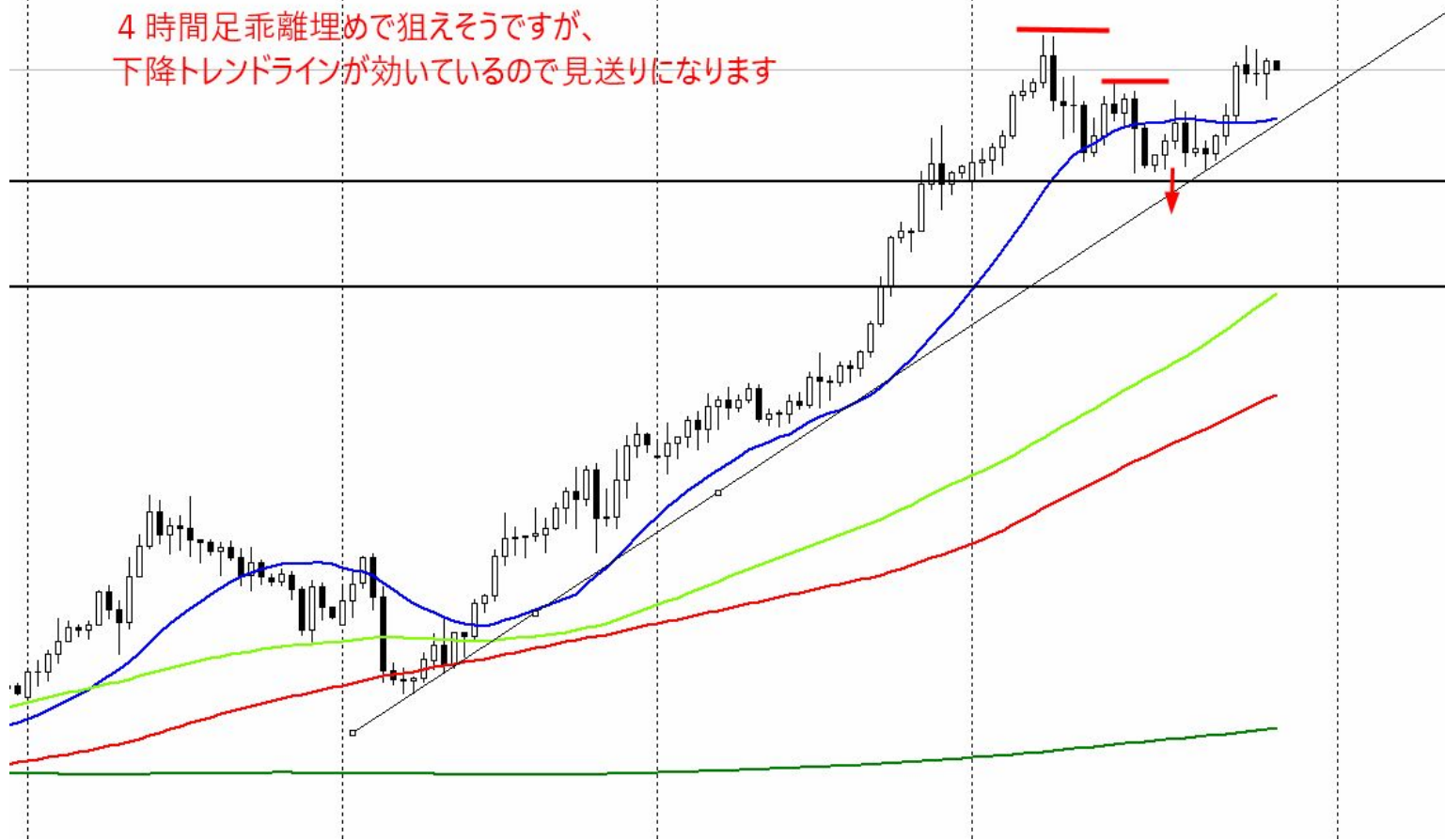



エントリーしてはいけない場面



2022/1/26「4時間足乖離埋めトレンド転換」

週足

赤の横線から押し目が入ってきますのでロング検討
ただし、週足MAと月足MAの大幅乖離しているので
ここがリスクとしてあります。

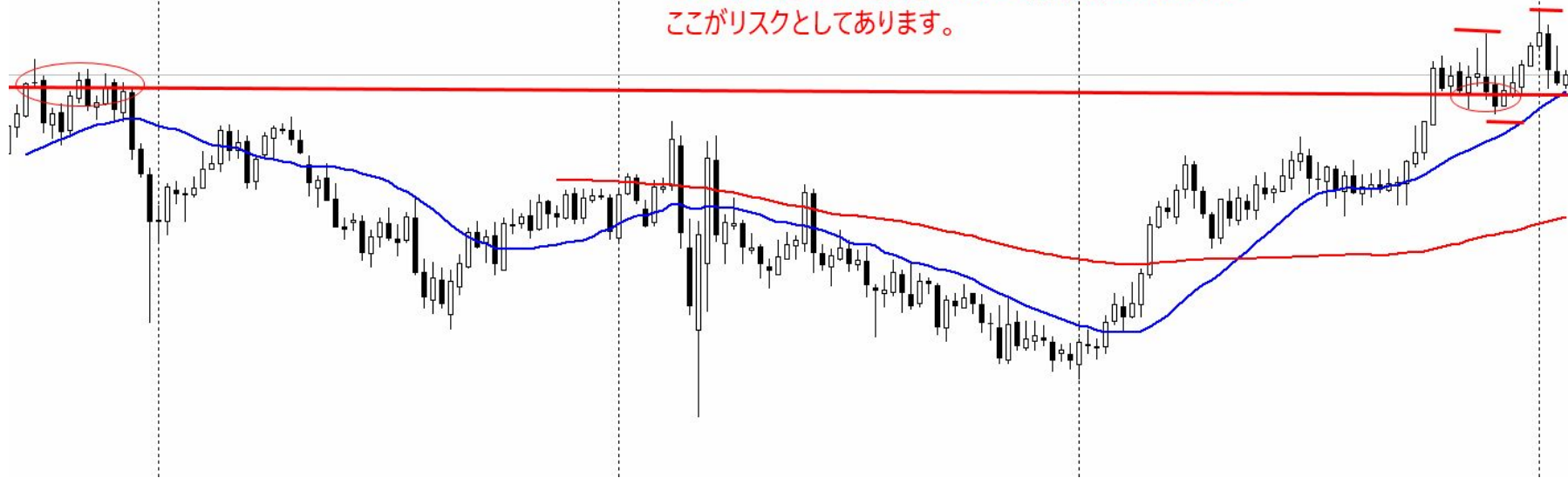

日足



レートと日足MAの乖離を埋める動き
今回は週足MAがクッションとしている

4時間足エントリー前

直近のレートは水平線に支えられ
20MAの傾きが横向きになっているので
買い目線
4時間足の3波目を狙った局面

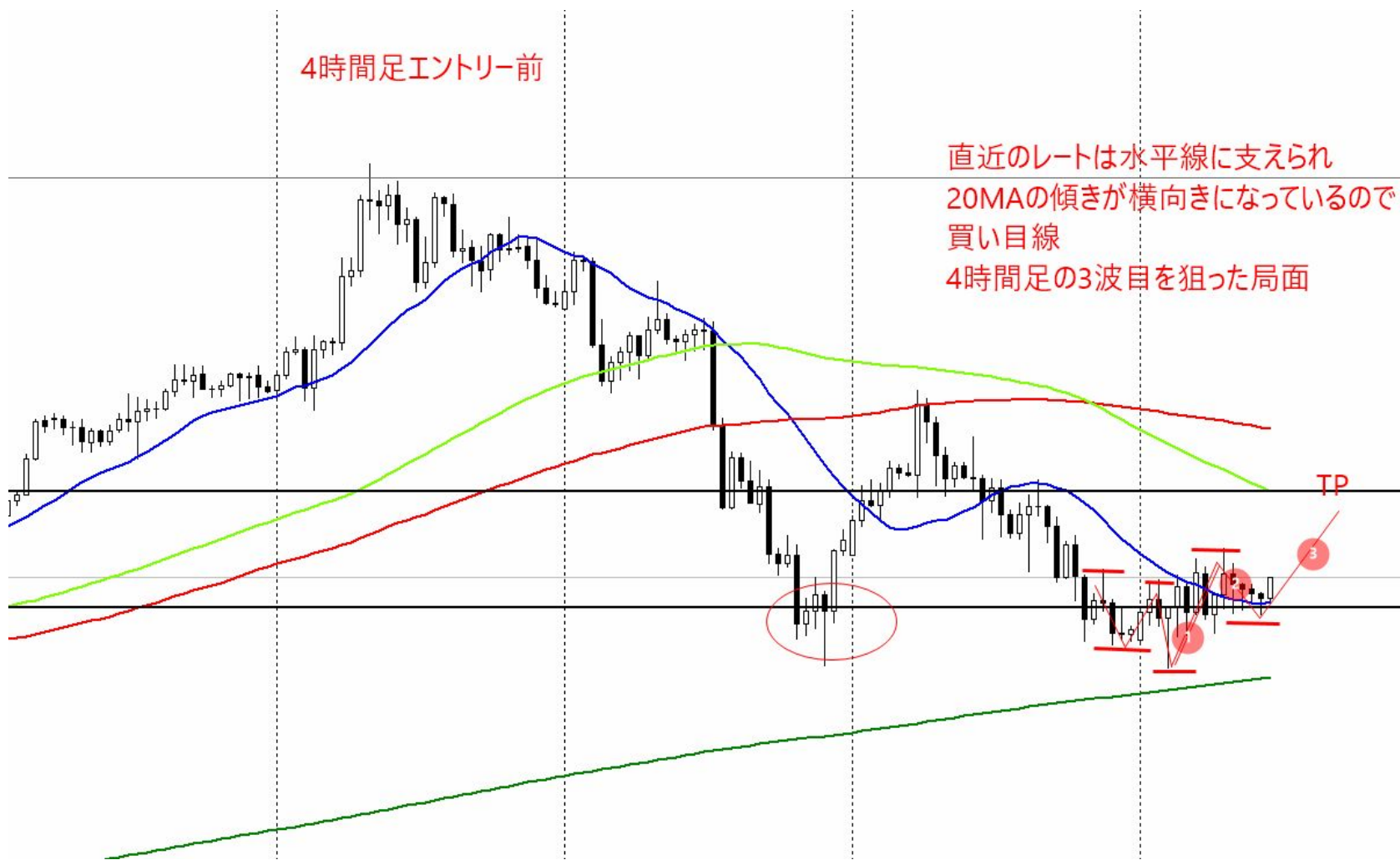



4時間足エントリー前

ブレイクしています

1時間足

収束拡散 = トレンド転換ポイント
80MAの傾きも横向きになってきている

TP

ネックライン

SL



日足



4時間足



1時間足

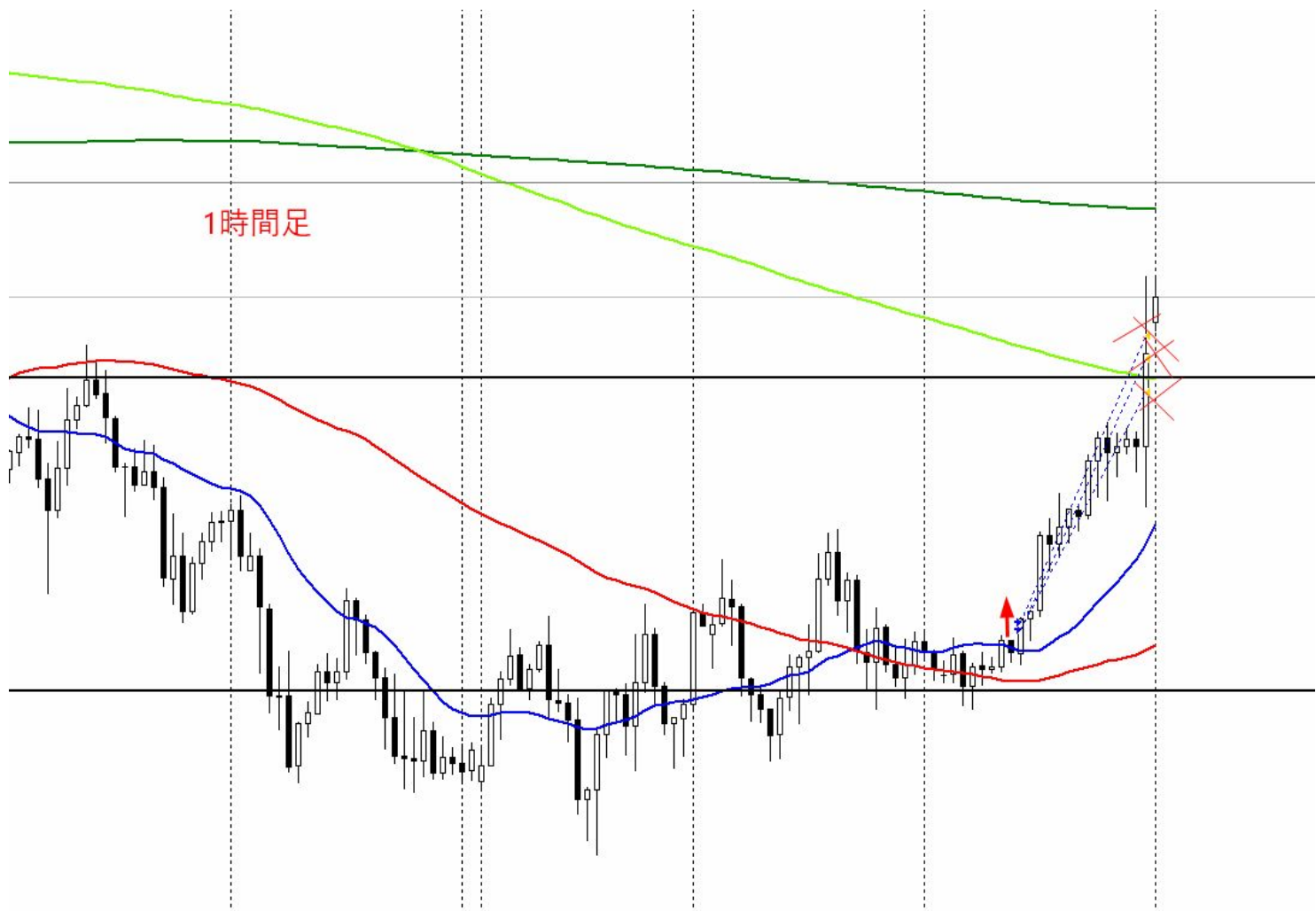

2022/5/11「4時間足乖離埋めトレンド転換」

週足

レートと週足MAの乖離を埋める
ショート狙い



日足

日足MAと週足MAの大幅乖離しているので
ショート狙い

大幅乖離



1時間足エントリー前

wトップ形成、収束拡散＝トレンド転換
MAの傾きも横向きなのでエントリー



日足



4時間足



損切

結果、損切になりました。
敗因、80MAの跳ね返り

1時間足



