

# EURUSD2003年～2013年

乖離埋めのトレンド転換のみ

## スライド構成↓

- ・週足
- ・日足エントリー前
- ・4時間足エントリー前
- ・1時間足エントリー前
- ・日足結果
- ・4時間足結果
- ・1時間足結果

# 5年間のデータ



MT4載量トレード練習者プレミアム2 Ver220 取引履歴

### Close Transactions

チケット№	オープン時間	取引種別	数量	通貨ペア	オープン価格	S/L	T/P	決済時間	決済価格	スワップ	損益	Pips
1	2003-01-31 15:00	SELL	0.32	EURUSD	1.08086	1.07677	1.07114	2003-01-31 23:00	1.07677	0	19244	40.8
2	2003-01-31 15:00	SELL	0.32	EURUSD	1.08083	1.08322	1.07239	2003-01-31 20:00	1.07239	0	39761	84.3
3	2003-03-26 16:00	BUY	0.18	EURUSD	1.06699	1.07008	1.08008	2003-03-27 20:00	1.07008	-169	8198	30.9
4	2003-03-26 16:00	BUY	0.18	EURUSD	1.06699	1.06676	1.07230	2003-03-27 11:00	1.07230	0	14088	53.1
5	2003-08-29 14:00	BUY	0.15	EURUSD	1.09099	1.09588	1.10618	2003-09-01 14:00	1.09588	-424	10789	48.8
6	2003-08-29 14:00	BUY	0.15	EURUSD	1.09104	1.09582	1.10405	2003-09-01 14:00	1.09582	-424	10568	47.8
7	2003-11-11 11:00	BUY	0.22	EURUSD	1.14926	1.15283	1.15969	2003-11-12 13:00	1.15969	-207	33788	104.2
8	2003-11-11 11:00	BUY	0.21	EURUSD	1.14937	1.14856	1.15450	2003-11-12 05:00	1.15450	0	15679	51.3

361,173    1,359

### Open Trades

チケット№	オープン時間	取引種別	数量	通貨ペア	オープン価格	S/L	T/P	価格	スワップ	損益	Pips

0    0

決済   指値削除   SL/TP追加

チャート画像フォルダ表示   HTML出力

# 1回目エントリー

週足



大幅乖離の為ショート

日足

wトップ形成

レートと日足MAの大幅乖離の為  
グランビルが働きやすい局面  
乖離埋めの為のショート

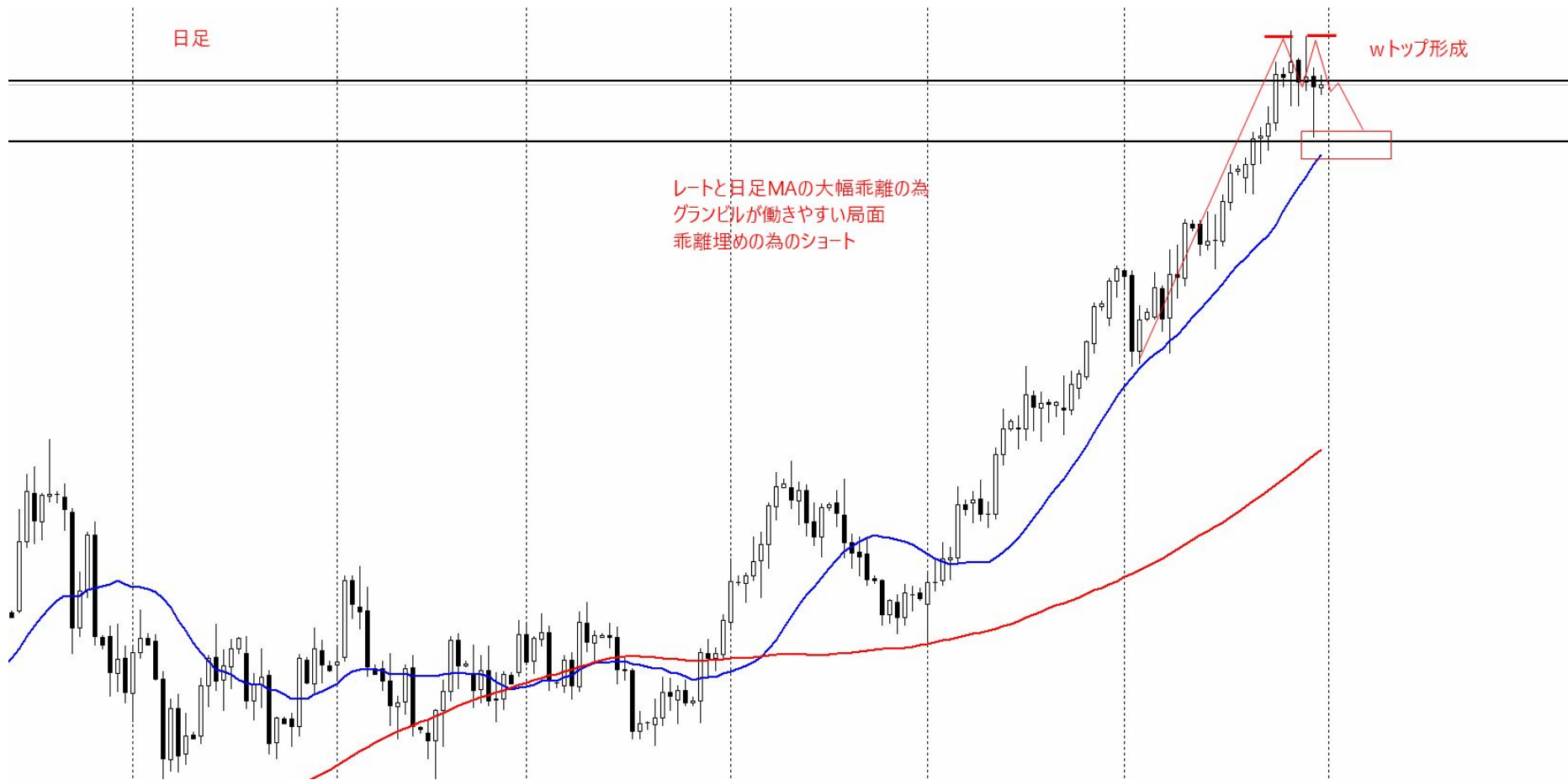

4時間足エントリー前

直近のレートは押し安値を割ってないので転換ではないが  
過足レベルの大幅な乖離となり、日足でもwトップ形成となっているので  
1時間足でwトップ形成となれば押し安値を抜ける可能性がある  
4時間足の3波目 (③) を狙った局面ショート  
リワードは80MA付近

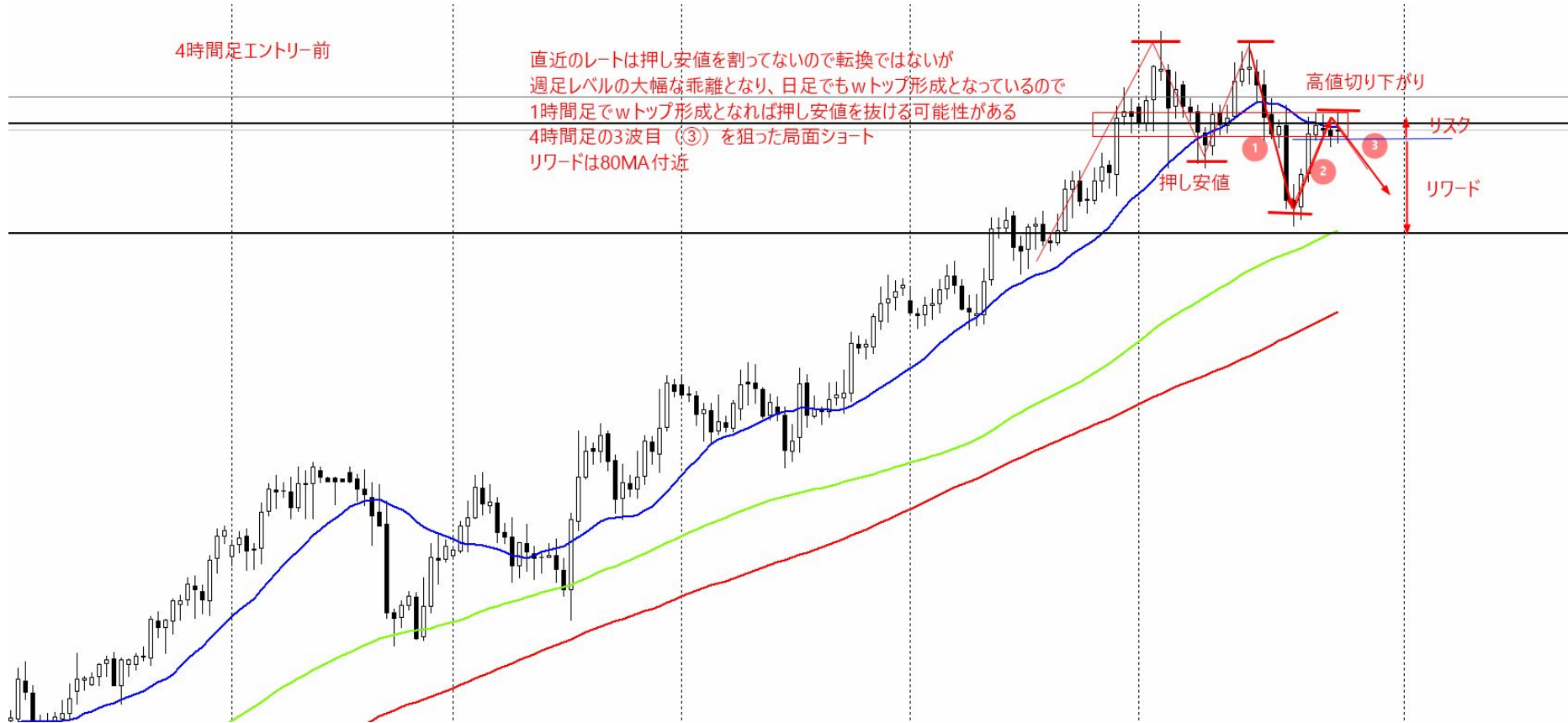

1時間足エントリー前



日足エントリー後

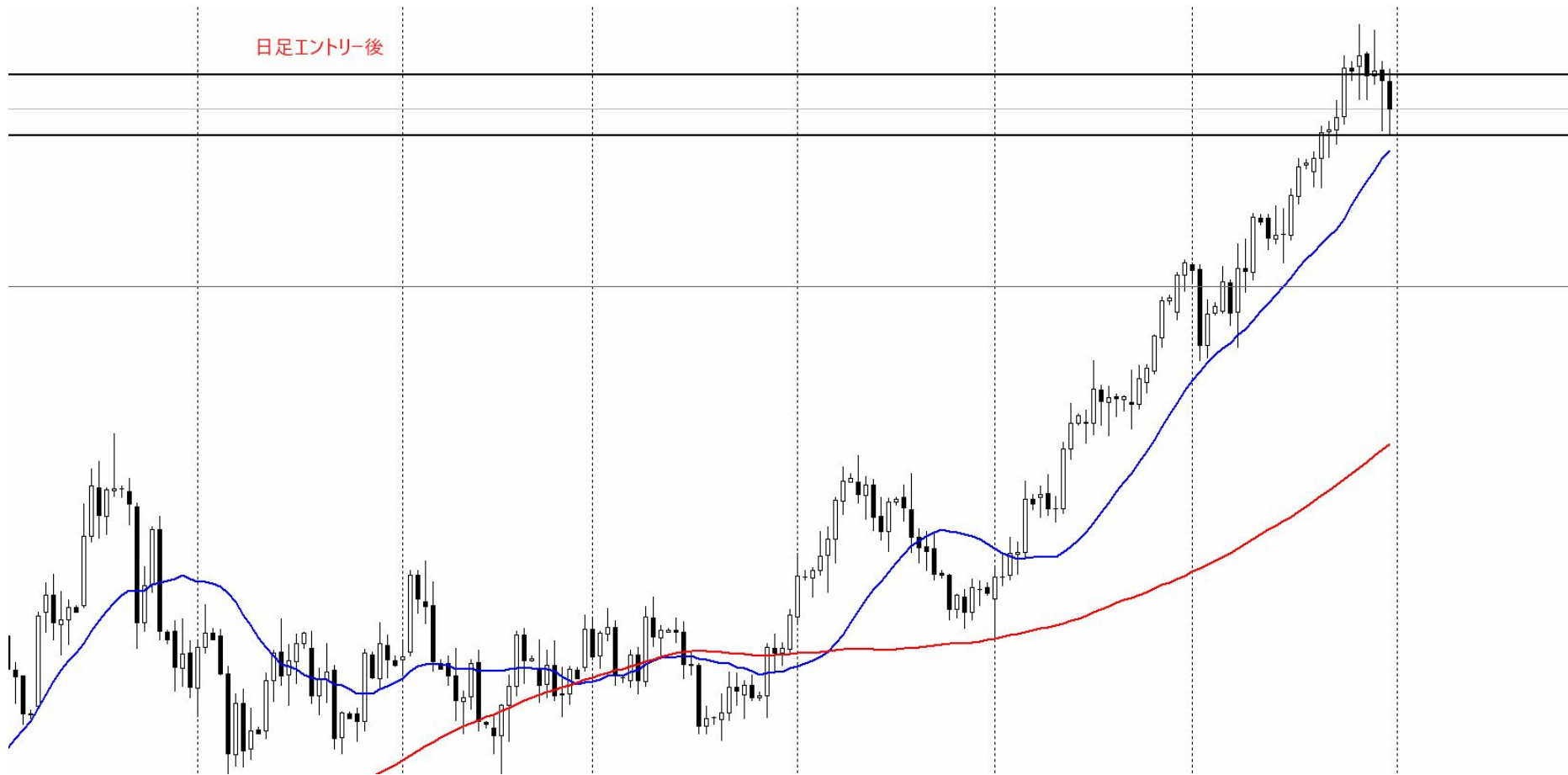

4時間足エントリー後

水平線の圧力も確認

今回のエントリー軌道



1時間足エントリー後



SLの引き下げにより  
全決済

半決済

## 2回目エントリー

週足

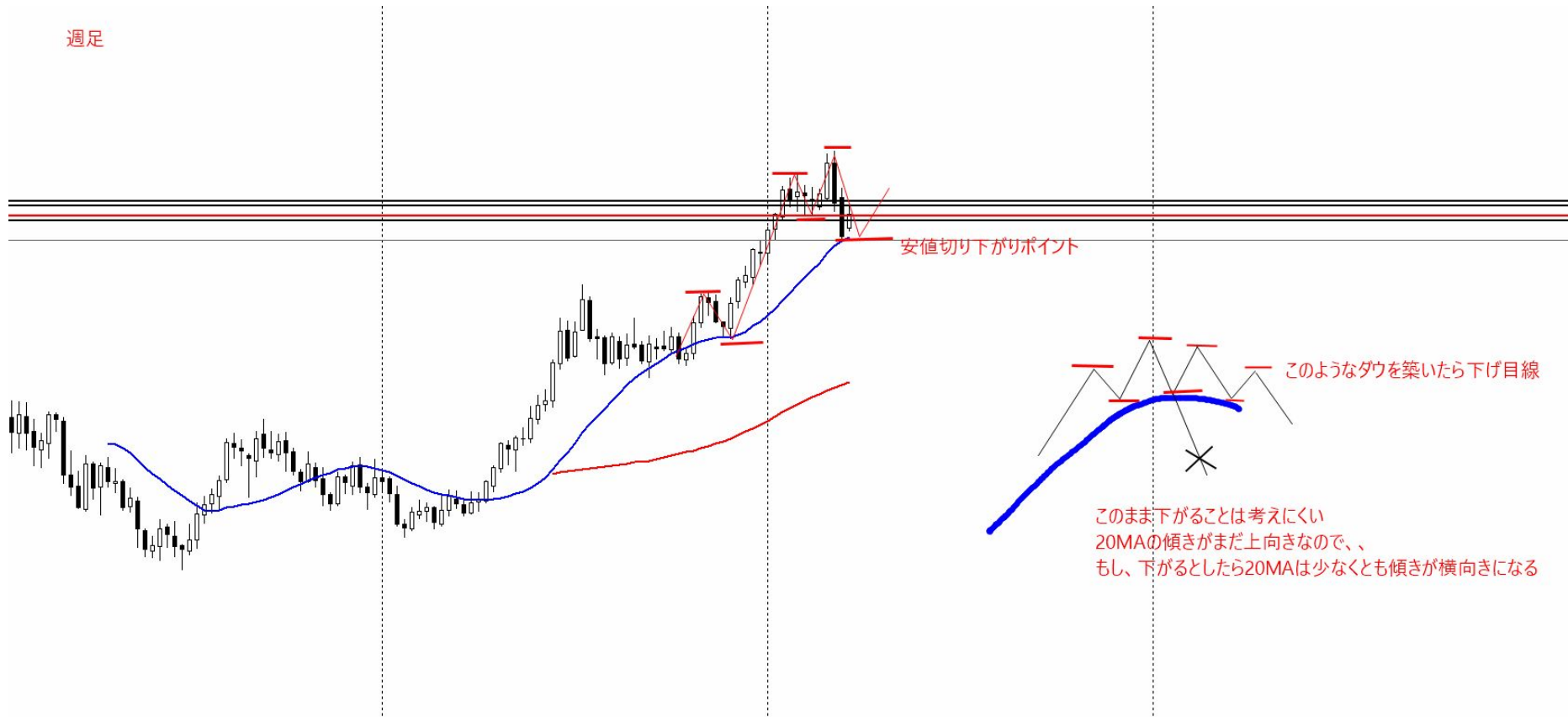

日足エントリー前

直近のダウの動きは週足MA（赤MA）に支えられ安値切り上がり  
レートと日足MAの乖離を埋める動き  
気になるのは赤横線と赤口のレジスタライン  
日足の環境認識では抜けるか難しいので  
1時間足レベルで転換したらエントリーしていきたい



安値切り上がり



1時間足エントリー前



: 66.2 pips , 17741 yen RR : 1:1.75  
: 53.1 pips , 14230 yen RR : 1:1.4

エリオット波動1波目が日足レベルのレジスタラインを抜けている

: -37.8 pips , -10130 yen RR : 1:2.45

wボトム形成

日足エントリー後



4時間足エントリー後

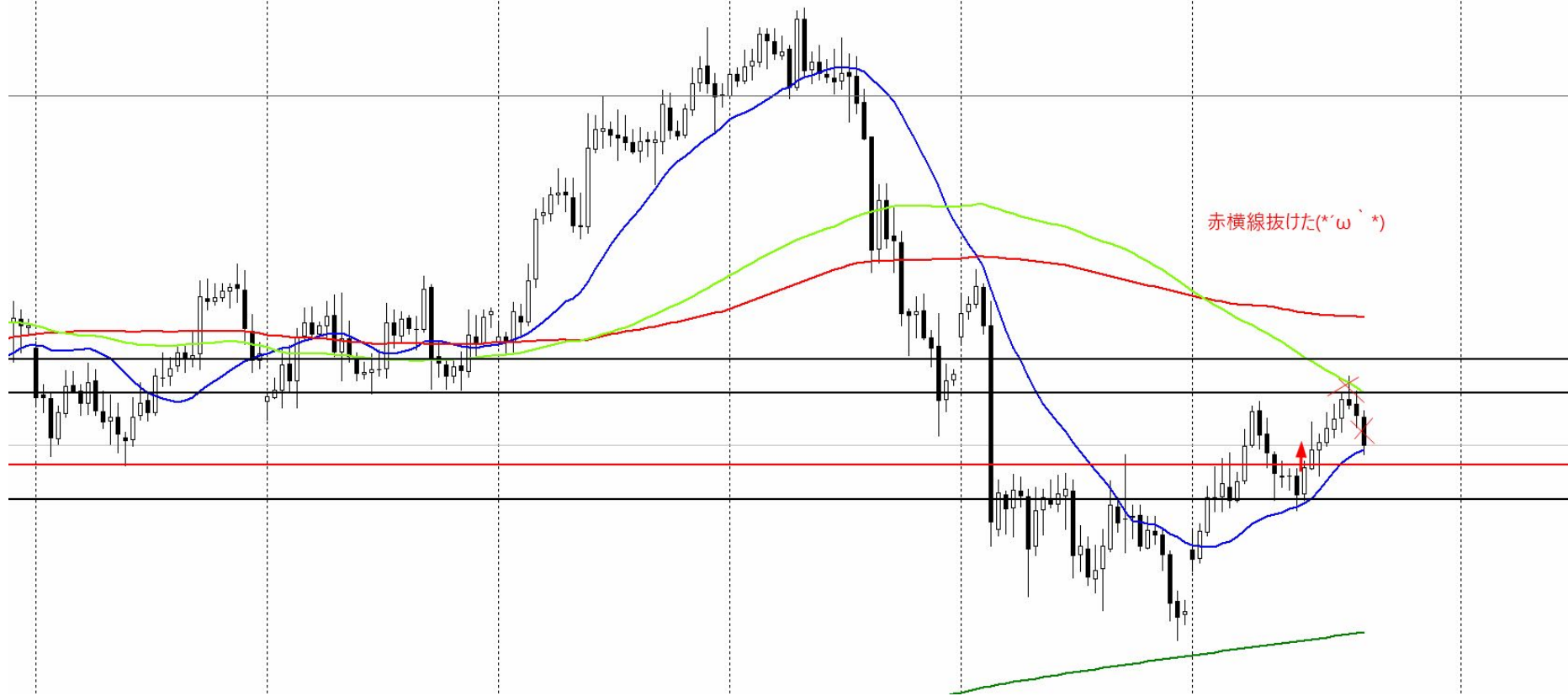

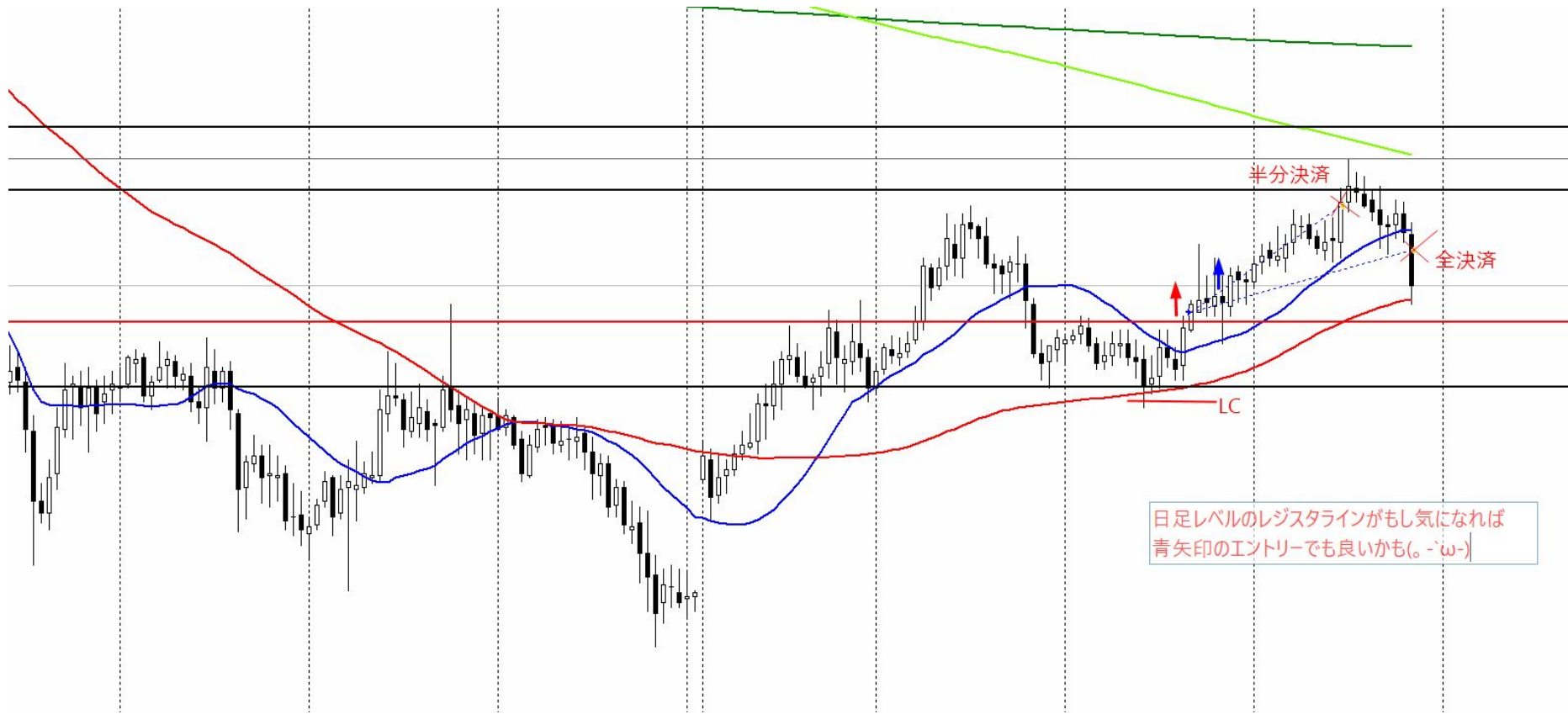

日足レベルのレジスタラインがもし気になれば  
青矢印のエントリーでも良いかも。(。ω。)

# エントリーしてはいけない場面パート①

日足エントリー前

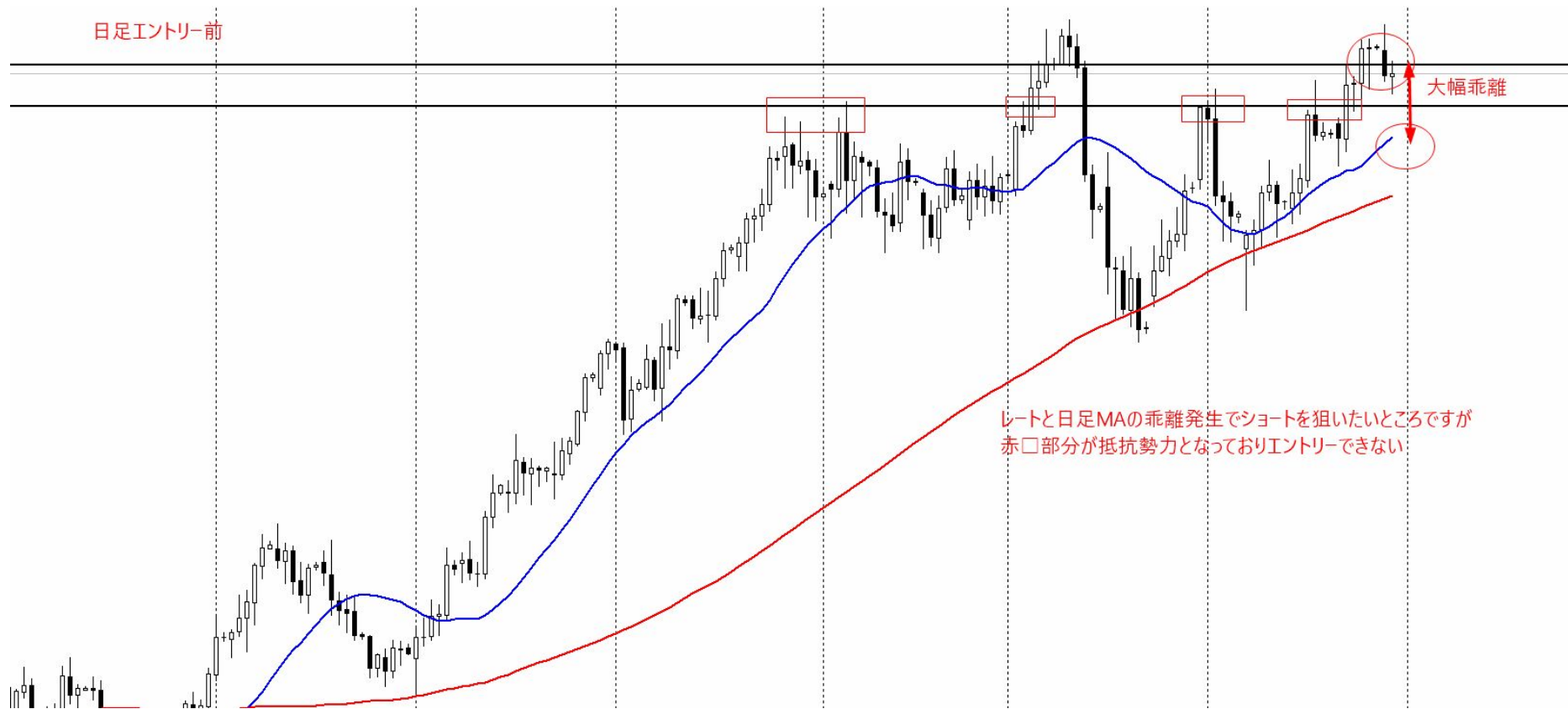

4時間足エントリー前

赤□部分が抵抗勢力の可能性があるので  
エントリーできません(;) )



日足結果



4時間足結果



# 3回目エントリー

週足

週足レベルでのサポートライン赤口があるので  
このまま下落とならずレイトと週足MAの乖離を埋める動き

サポートラインによる  
安値切り上がり

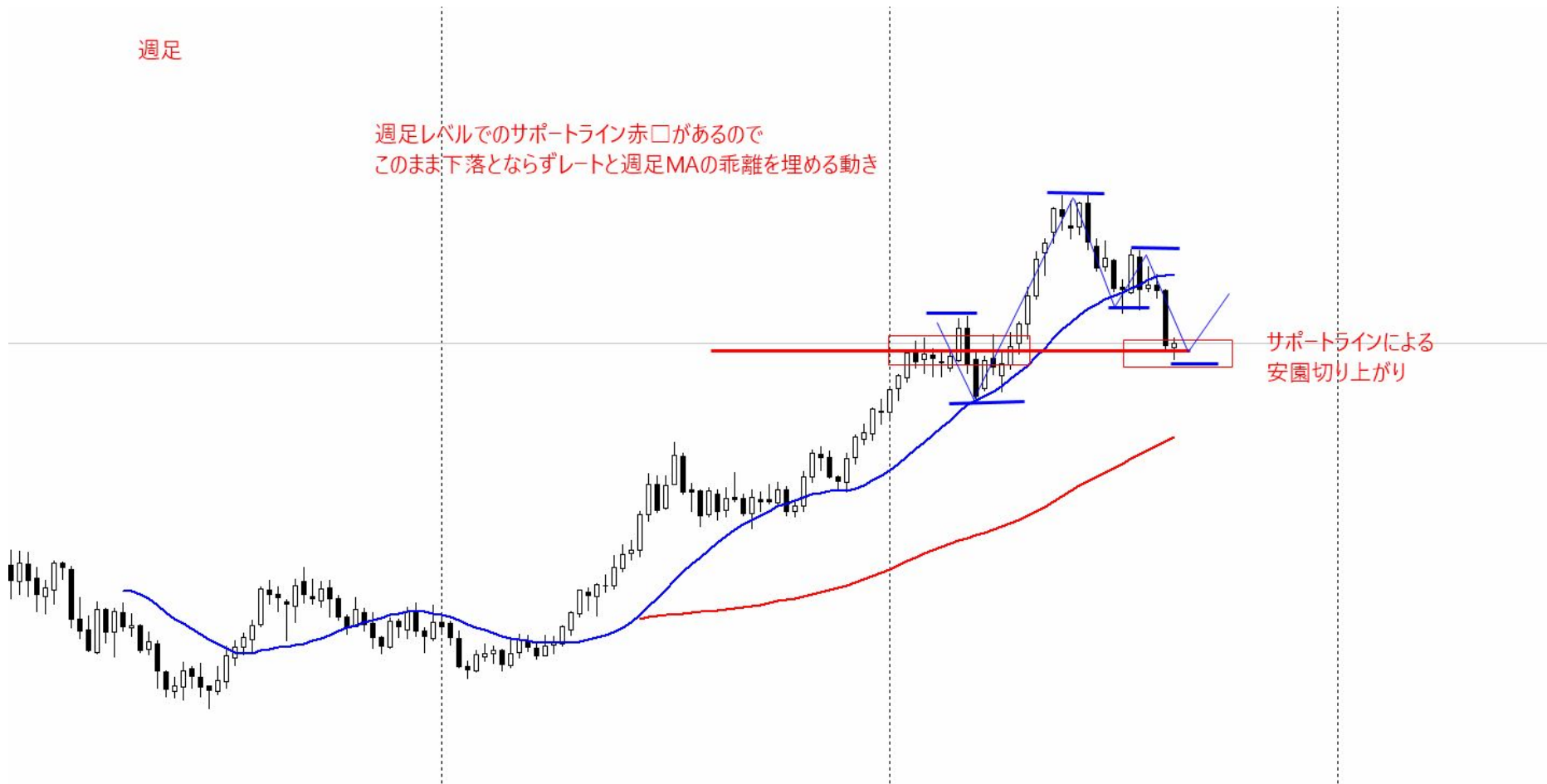

日足エントリー前

日足ではサポートラインによるレートと乖離埋めが発生  
日足4波目の4時間足3波目の1時間足3波目を獲りに行く局面となる

サポートラインによるレートとMAの乖離埋め

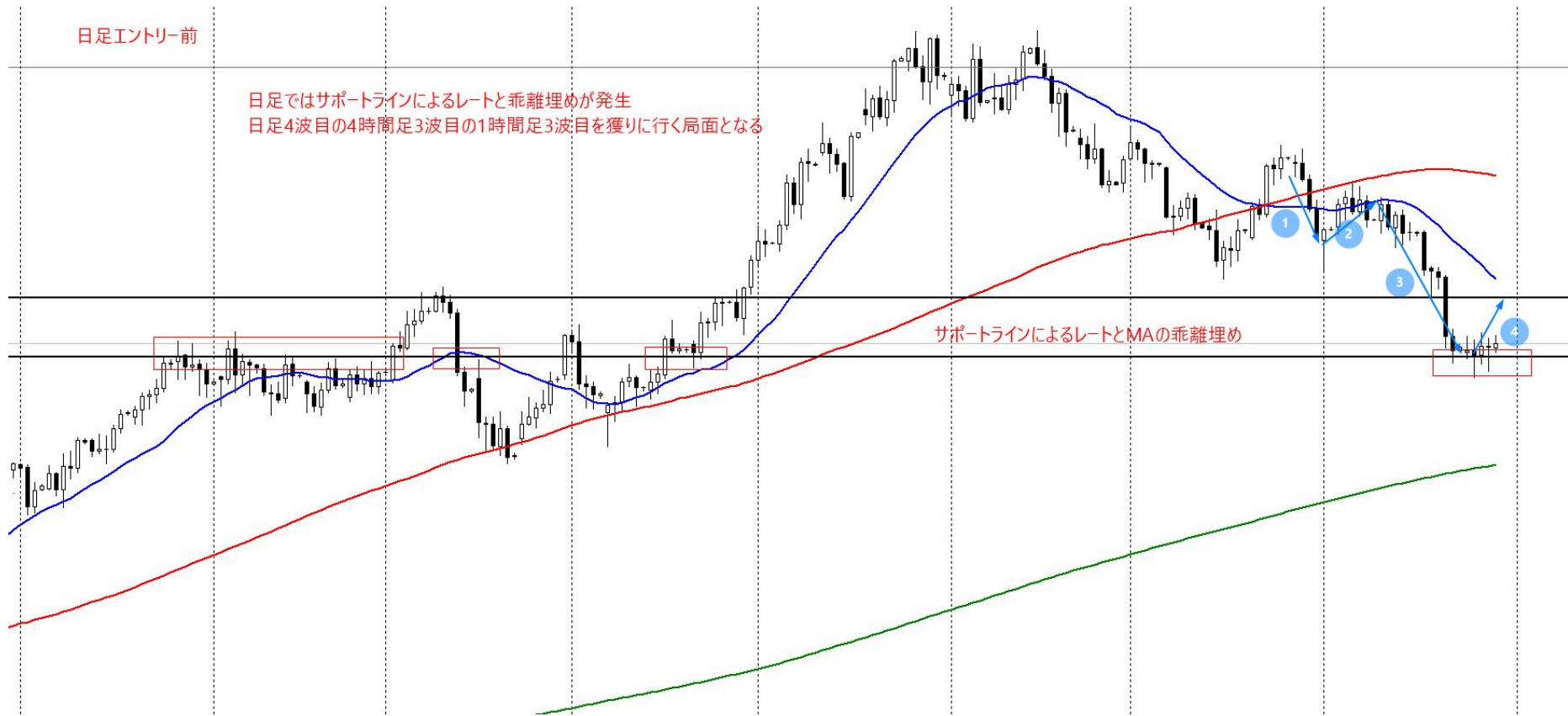

### 4時間足エントリー前

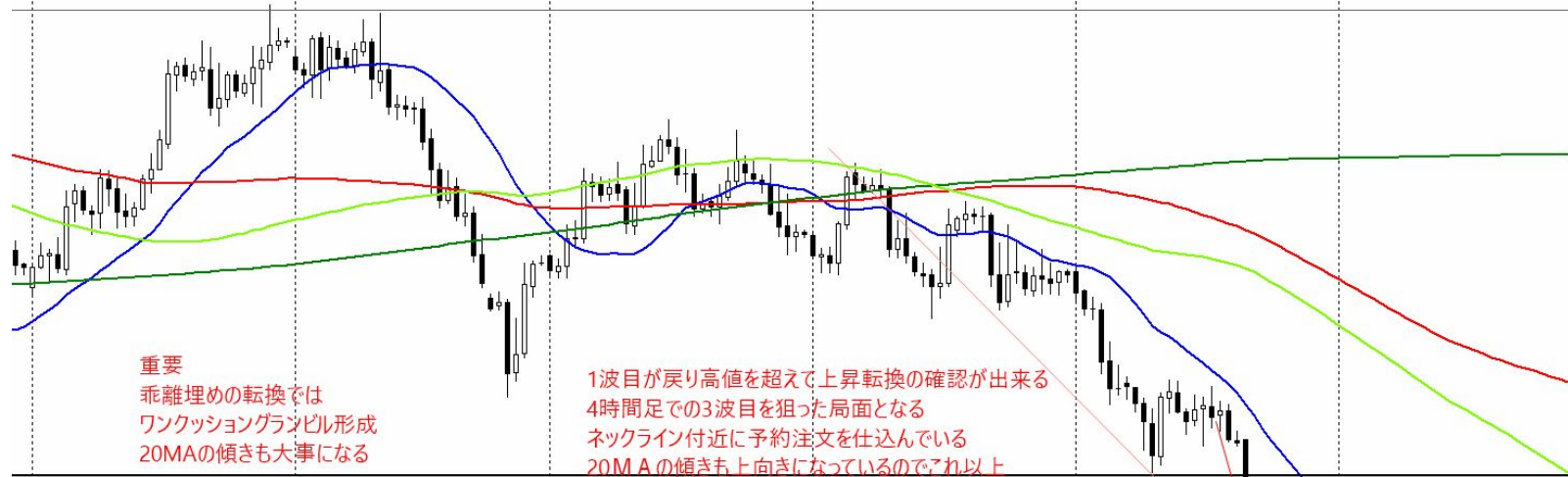

重要  
乖離埋めの転換では  
ワンクッションランブル形成  
20MAの傾きも大事になる

1波目が戻り高値を超えて上昇転換の確認が出来る  
4時間足での3波目を狙った局面となる  
ネックライン付近に予約注文を仕込んでいる  
20MAの傾きも上向きになっているのでこれ以上  
戻り売りがいない事の確認が出来る

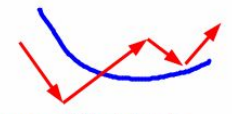

20MAが上向きなら  
比較的的成功しやすい

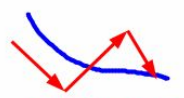

20MAが下向きなら  
成功にくい



リワード  
リスク

日足切り上がりポイント

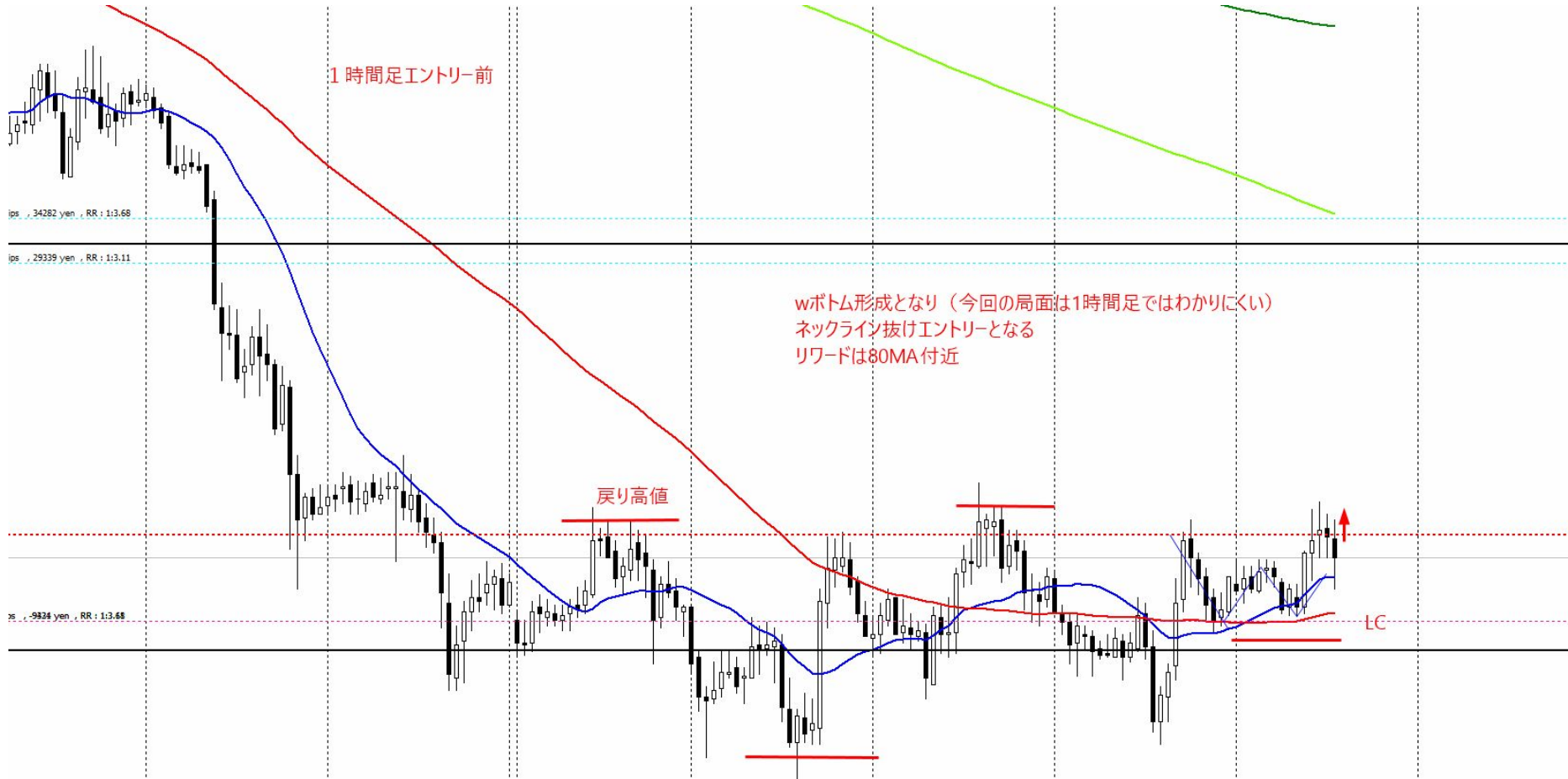

日足エントリー後



4時間足エントリー後



1時間足エントリー後



# 4回目エントリー

週足

直近レートでは赤□のサポートライン支えにより  
ロングとなります



日足エントリー前

サポートラインの支えによりリレードと日足MAの乖離を埋める動き

リワード

サポートラインの支え





1時間足エントリー前

1時間足でも3波目でのエントリー

直近節目も抜けている

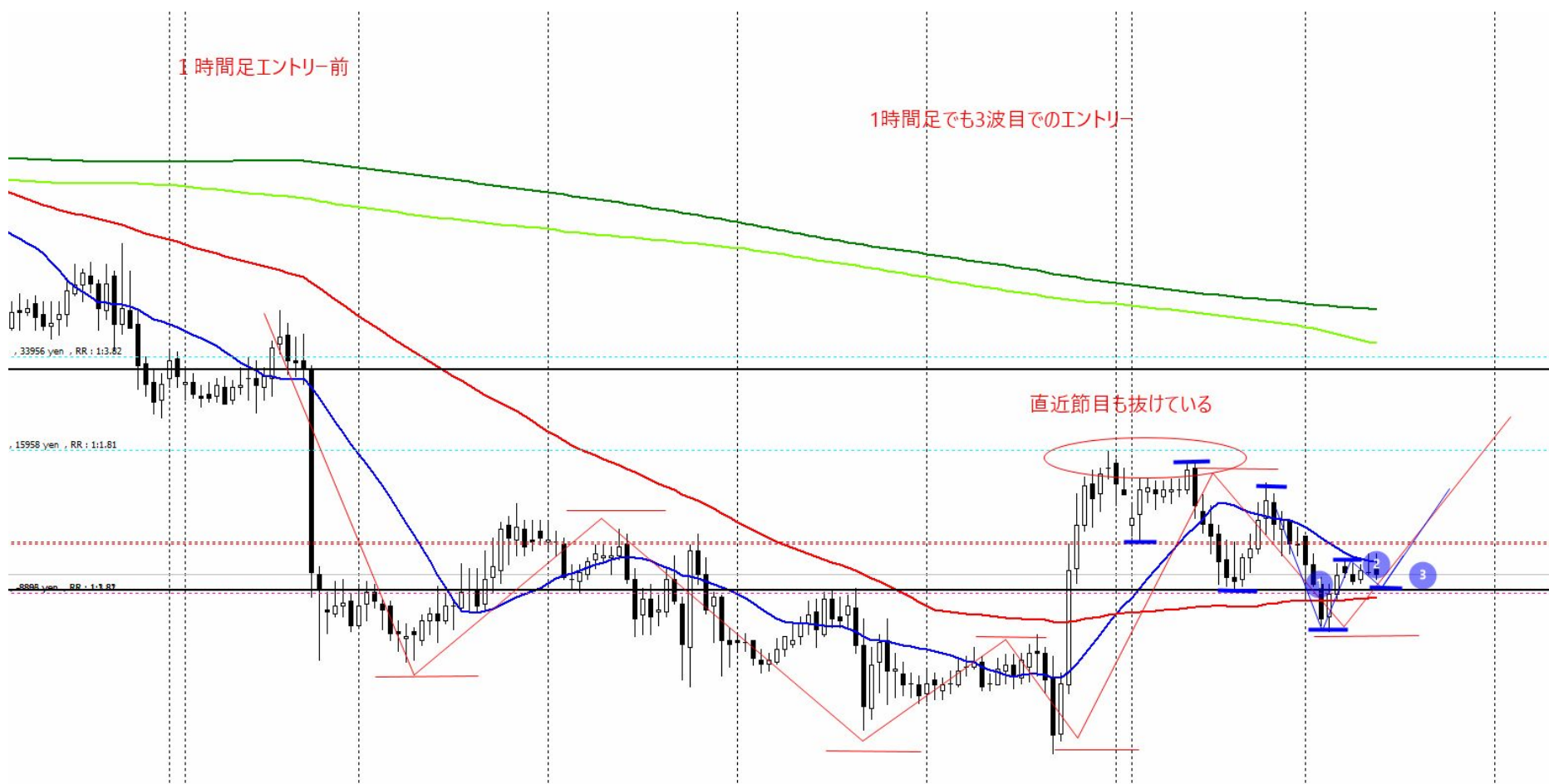

日足エントリー後







# 4回目エントリー

週足

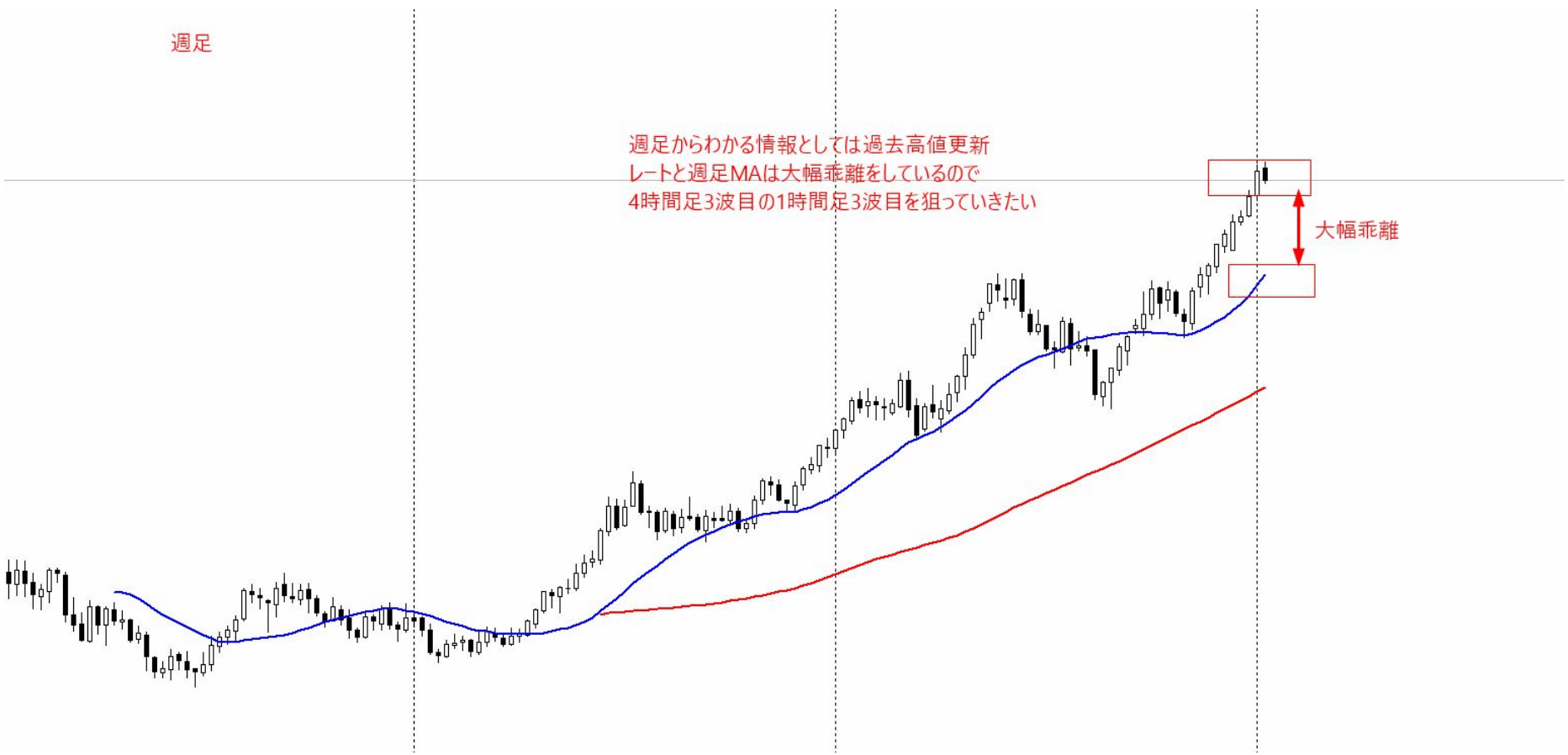

週足からわかる情報としては過去高値更新  
レートと週足MAは大幅乖離をしているので  
4時間足3波目の1時間足3波目を狙っていきたい

大幅乖離

日足エントリー前

日足は三尊形成に見えるので4時間足で三尊形成形成していたら  
エントリーしていきたい

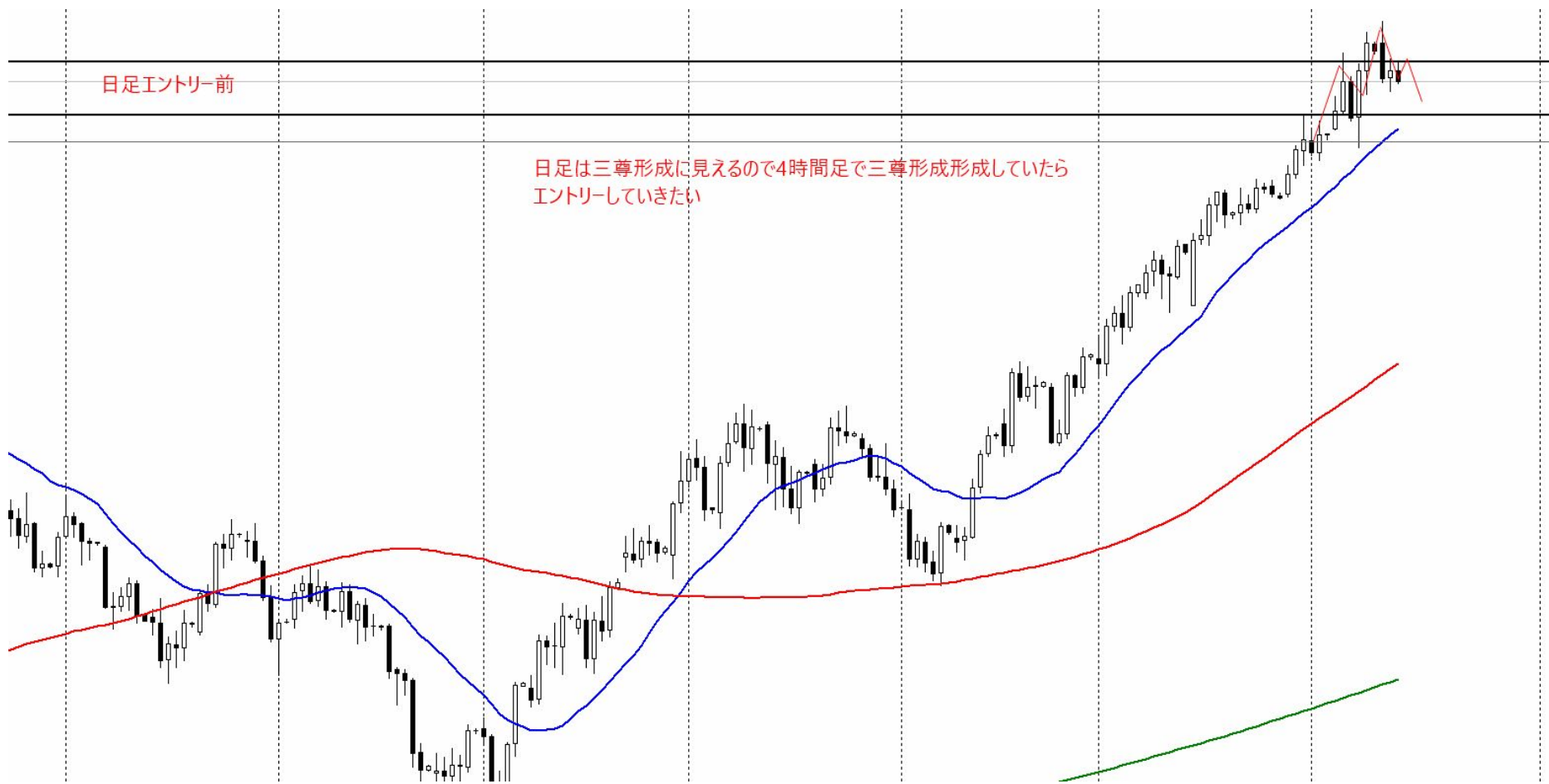

4時間足エントリー前

直近のレートは押し安値を超えているので転換となっている  
wトップの形や三尊形成となり水平線の圧力（レジサポ）  
20MAの傾きも横になっているので売り圧力に転じている

日足高値切り下がり

押し安値

ネックライン

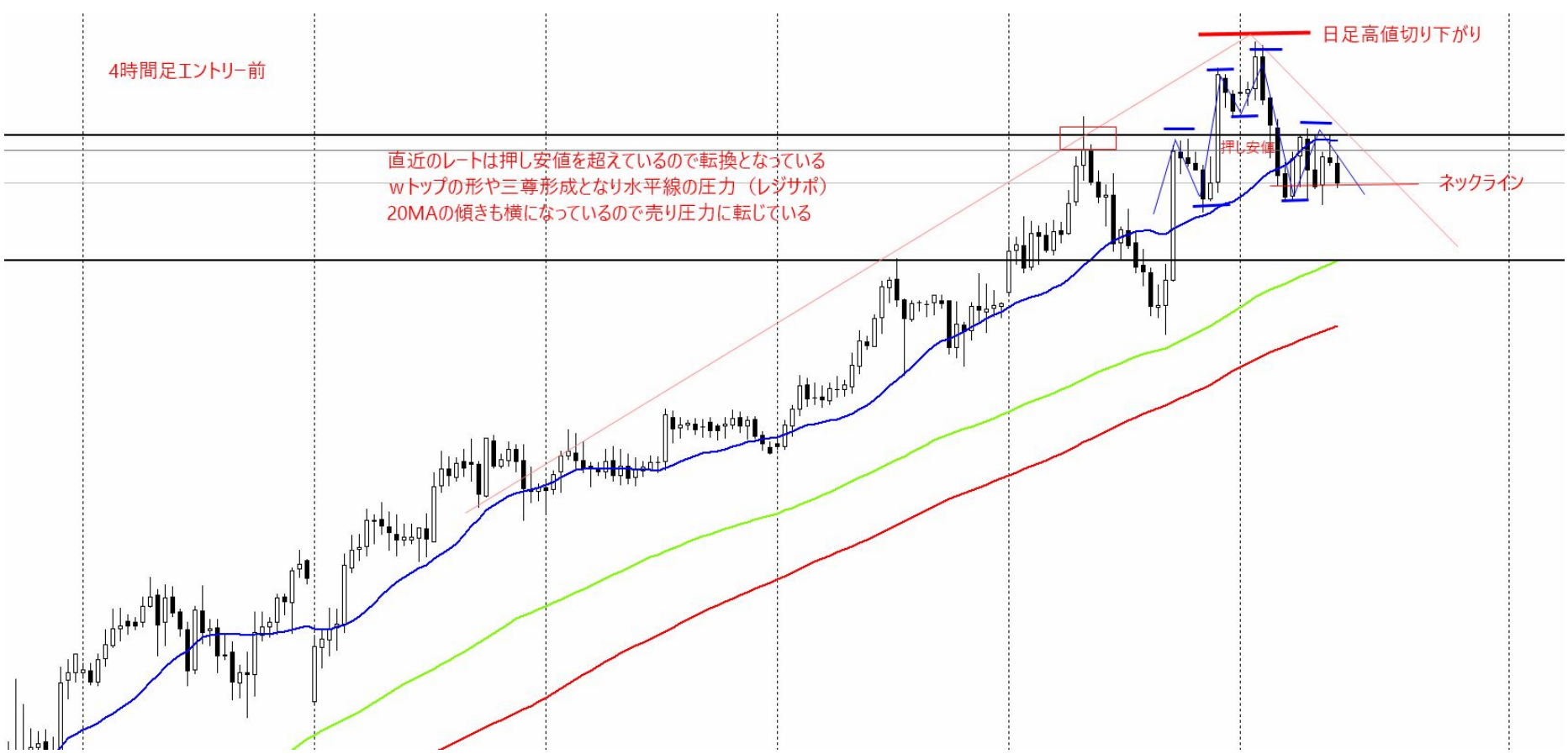

1時間足エントリー前

4時間足3波目の1時間足3波目を狙った局面  
リワードは80MA付近

高値切り下がり

リワード

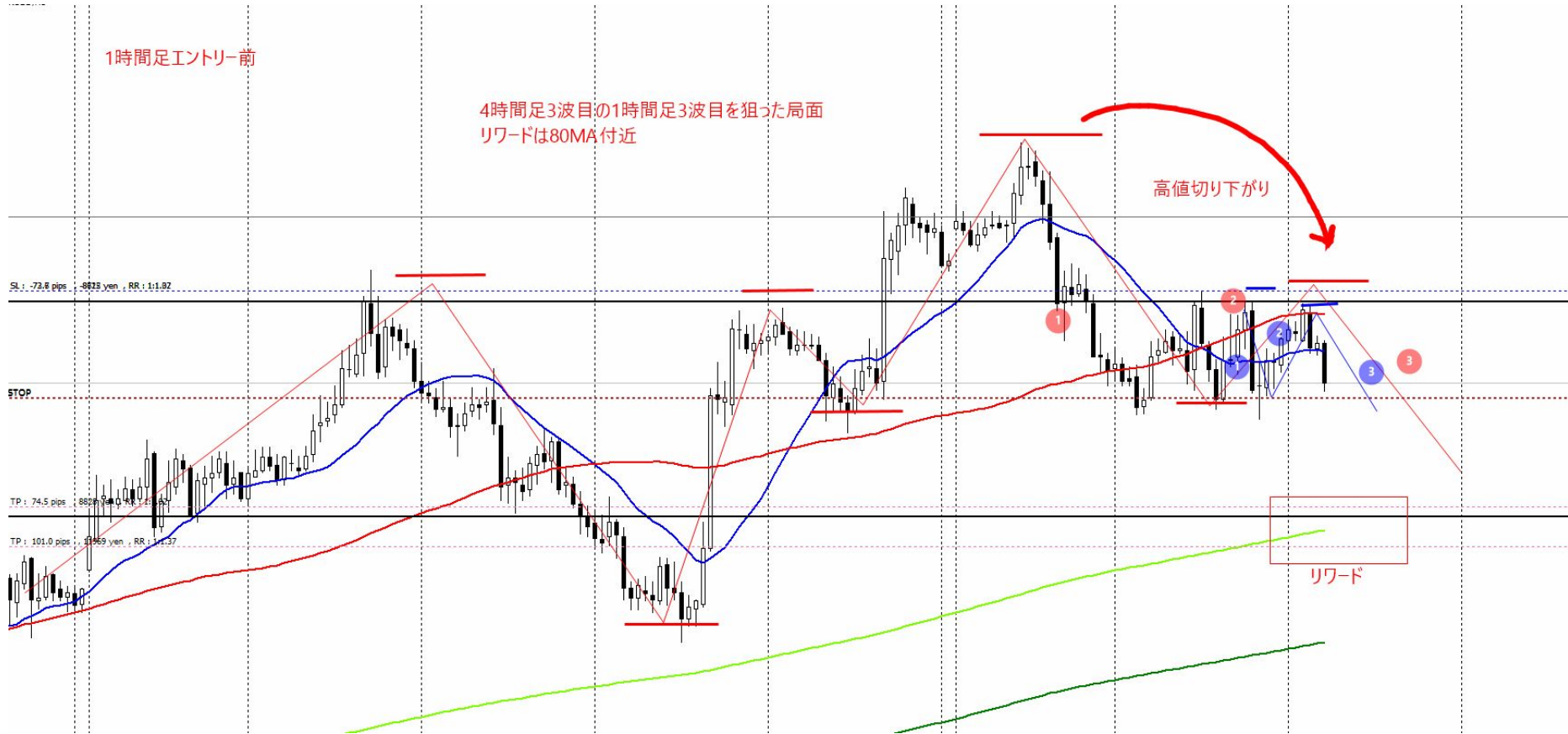

日足エントリー後



4時間足エントリー後



結果、4時間足3波目を獲った動き  
乖離埋めの動きのポイント2波目で水平線の圧力（レジサポ）での押しえつけ

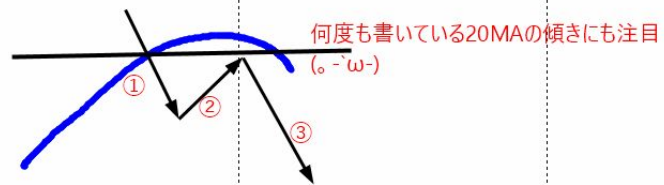

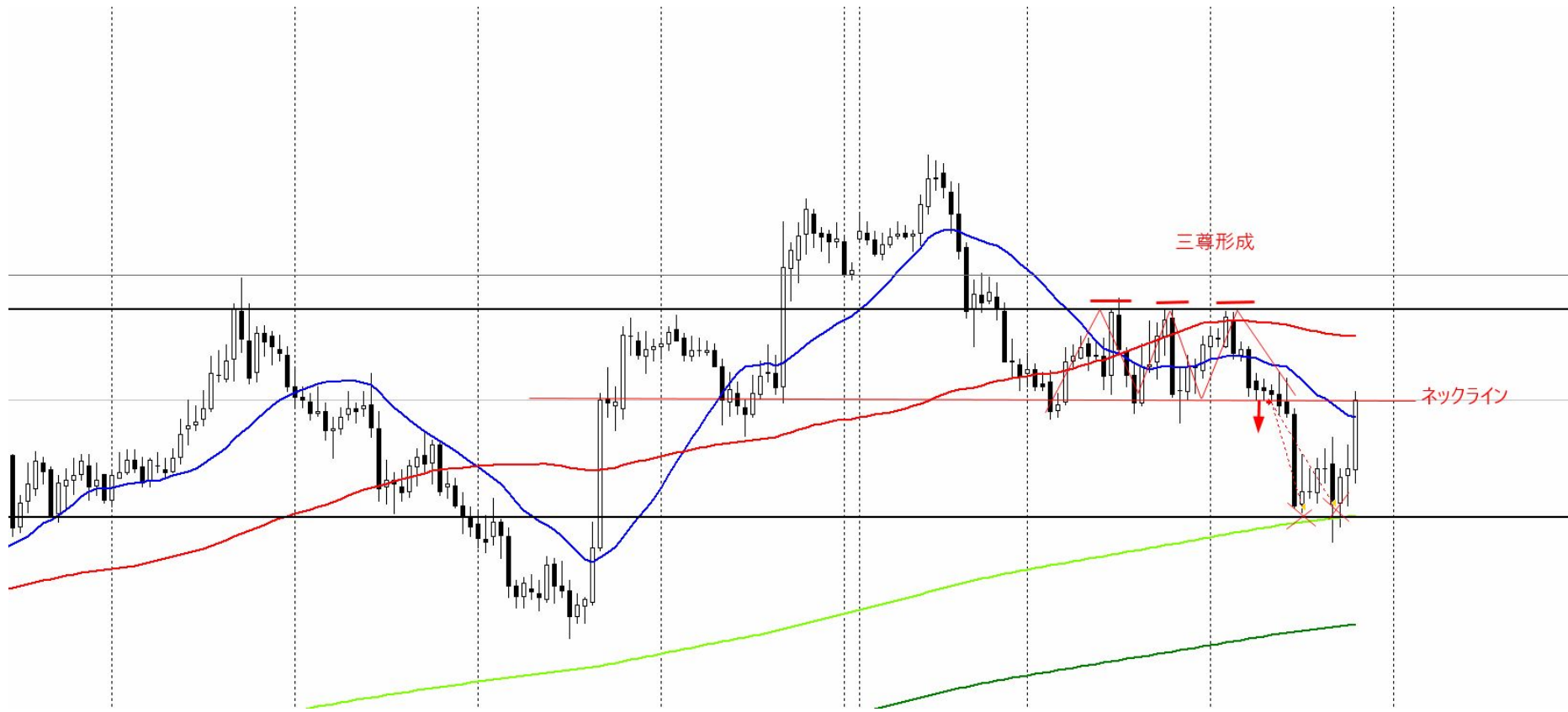

# 5回目エントリー

週足

直近ではwトップ形成となり  
そのまま下落となるかと思われがち  
強い抵抗勢力があるので  
再度切り上がりの可能性がある

強い抵抗勢力

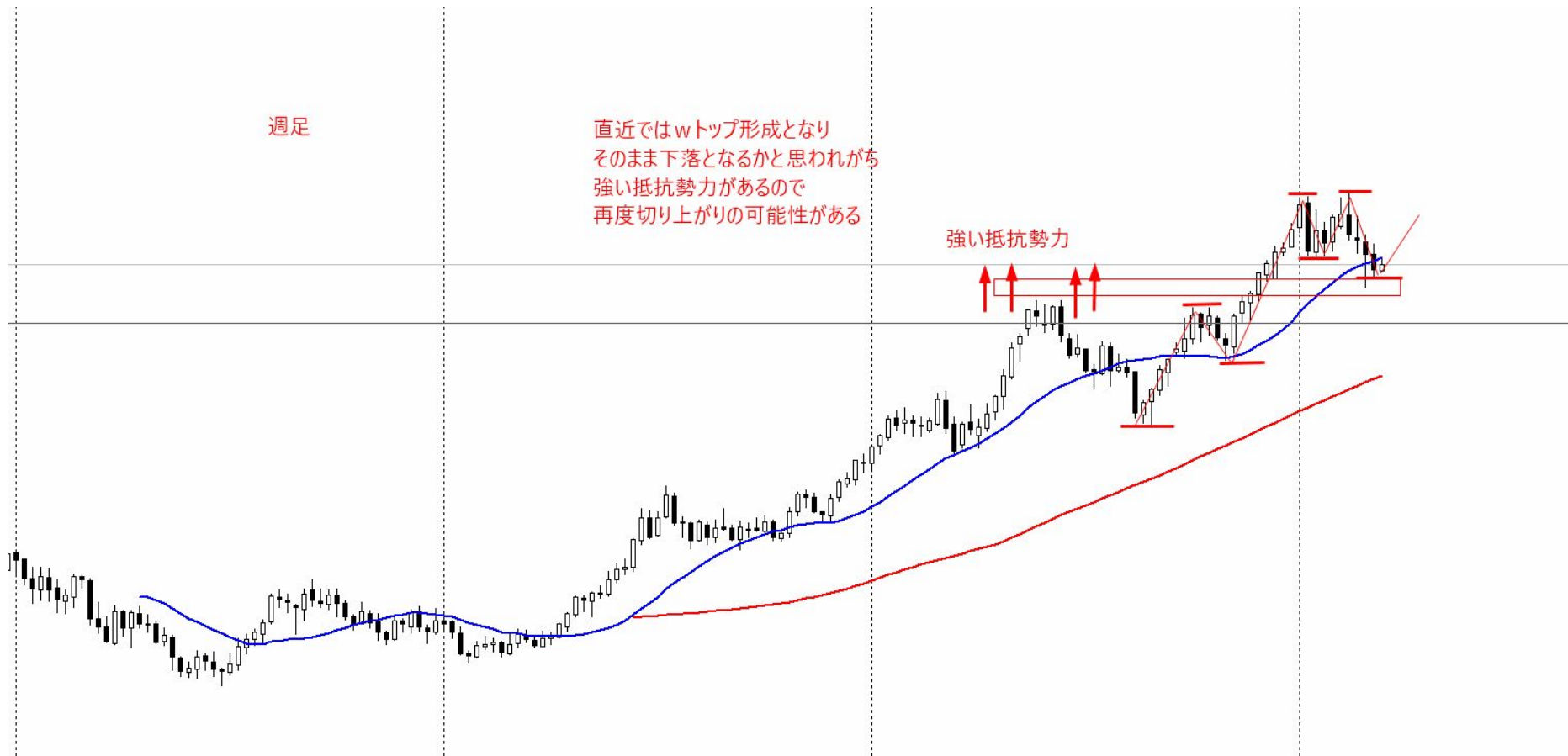

日足エントリー前

下落局面ではあるが  
直近のレートが安値切り上がりとなっているので  
レートと日足MAの乖離を埋める動きとして  
ロング検討

安値切り上がり

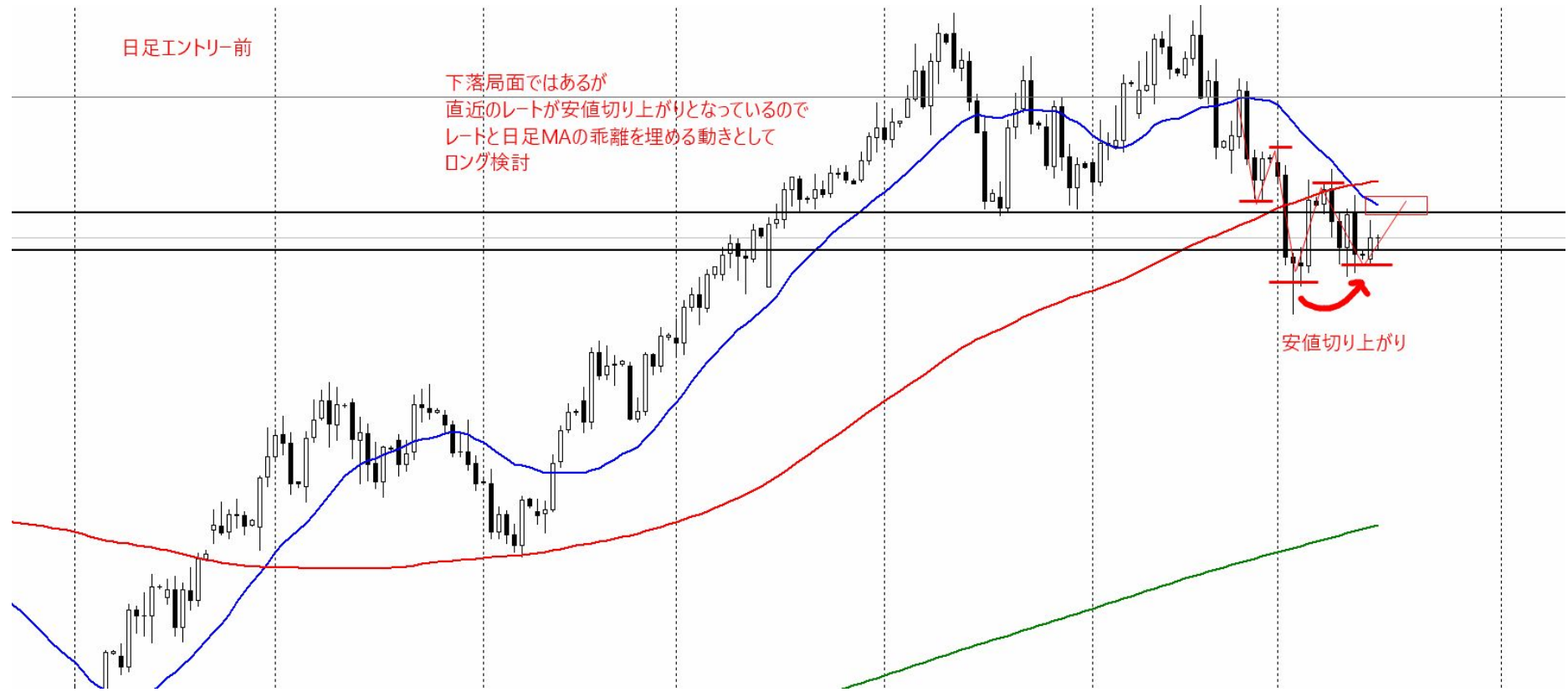

4時間足エントリー前①

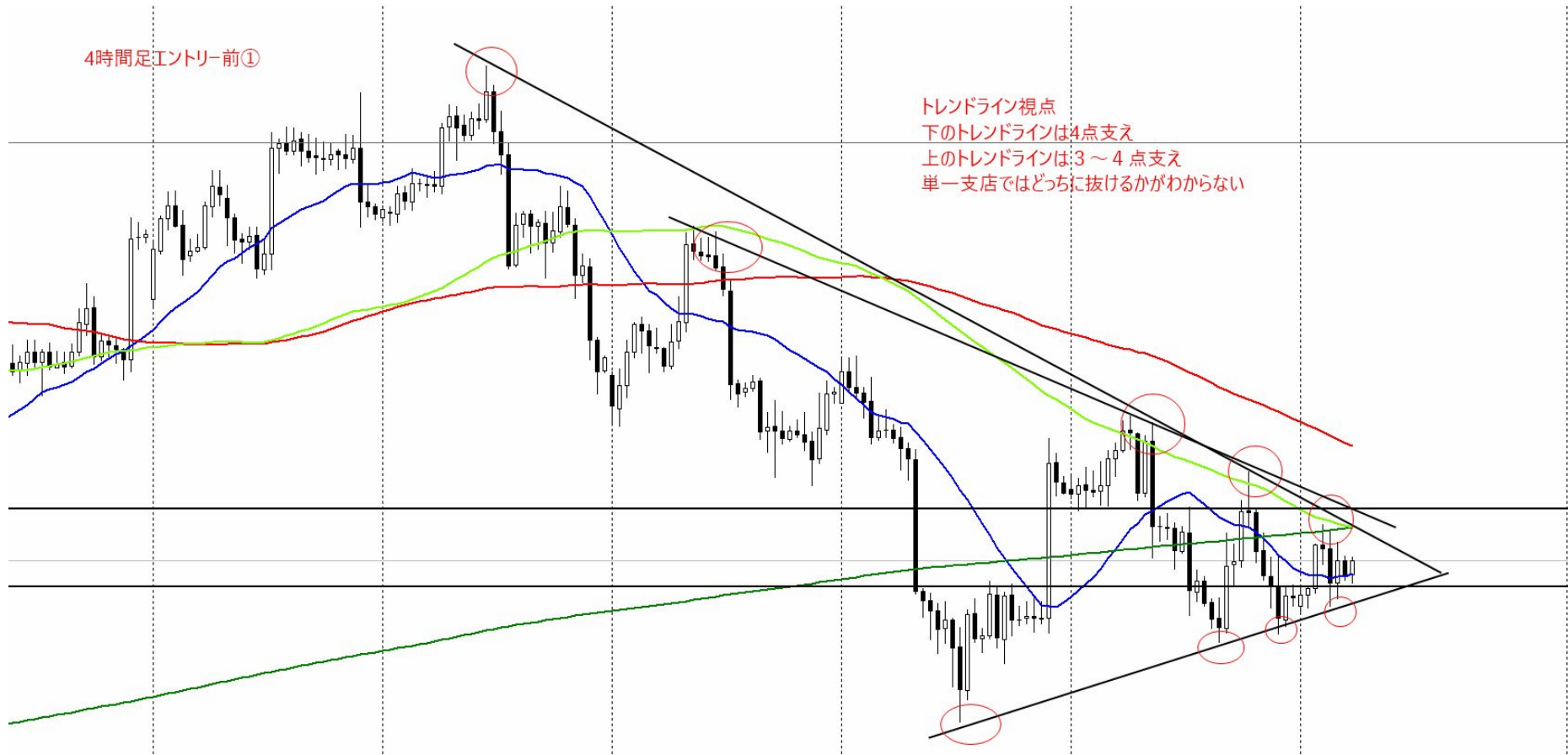

トレンドライン視点  
下のトレンドラインは4点支え  
上のトレンドラインは3～4点支え  
単一支店ではどっちに抜けるかがわからない

4時間足エントリー前②

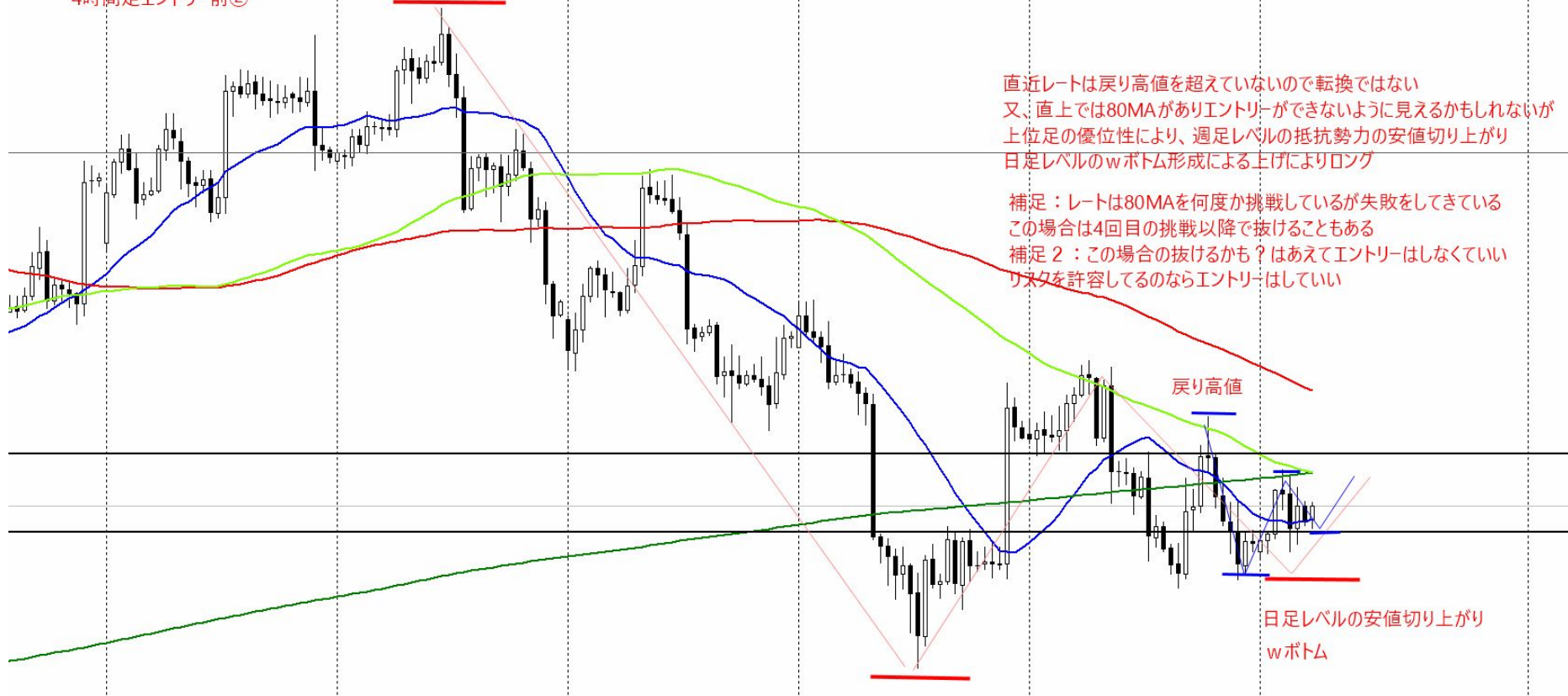

直近レートは戻り高値を超えていないので転換ではない  
又、直上では80MAがありエントリーができないように見えるかもしれないが  
上位足の優位性により、週足レベルの抵抗勢力の安値切り上がり  
日足レベルのwボトム形成による上げによりロング

補足：レートは80MAを何度か挑戦しているが失敗をしてきている  
この場合は4回目の挑戦以降で抜けることもある  
補足2：この場合の抜けるかも？はあえてエントリーはしなくていい  
リネタを許容してるのならエントリーはしていい

戻り高値

日足レベルの安値切り上がり  
wボトム

1時間足エントリー前



ネックライン  
予約注文

リワード

リスク

w ボトム形成、ネックラインを抜けたら転換となるので  
エントリー

日足エントリー後



4時間足エントリー後

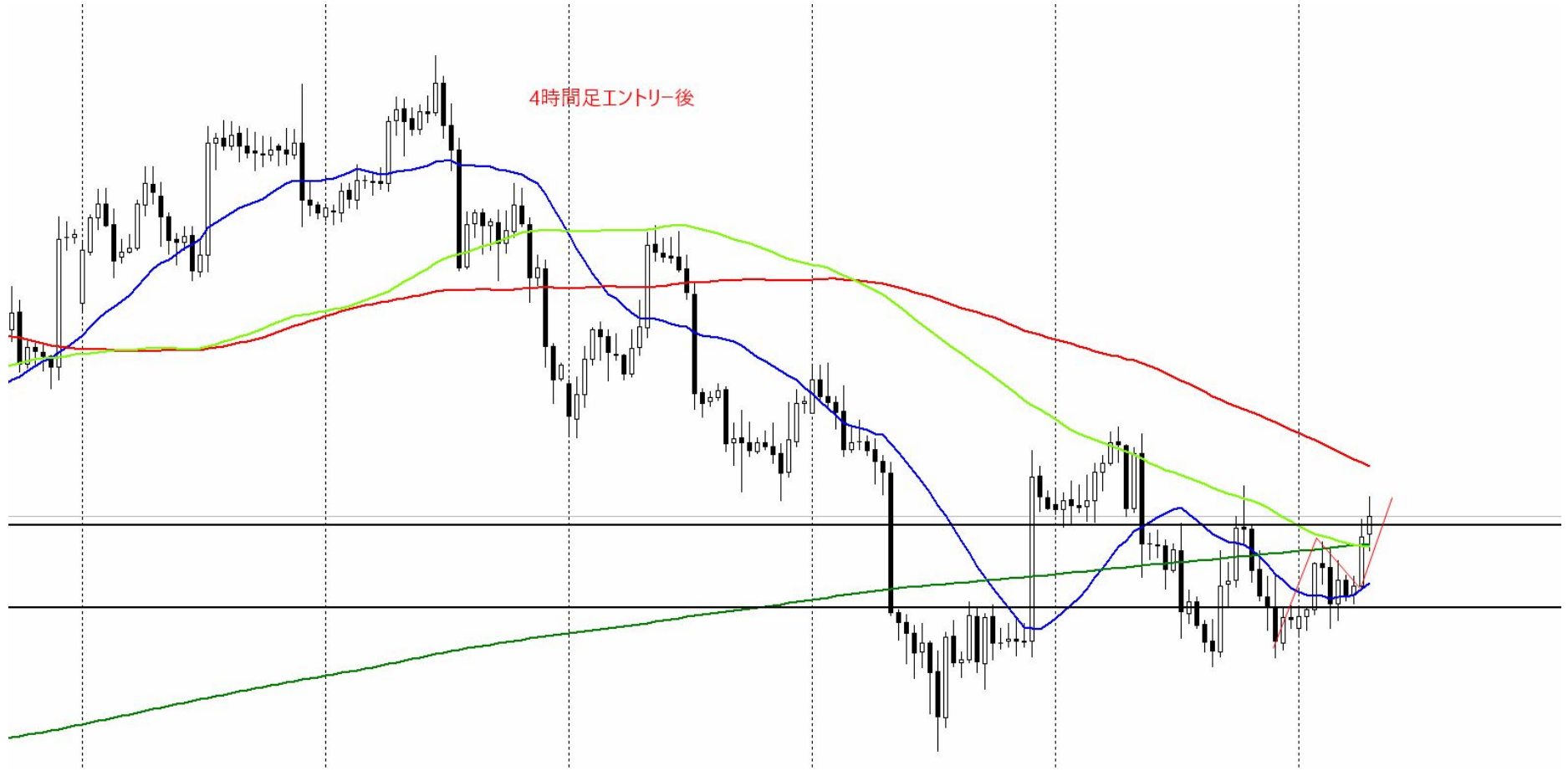

1時間足エントリー後



## エントリーしてはいけない場面②



# 6回目エントリー

週足

直近レートは強固なサポートラインによって  
安値切り上がりになっている  
この場合は売り目線ではなく買い目線になる

強固なサポートライン

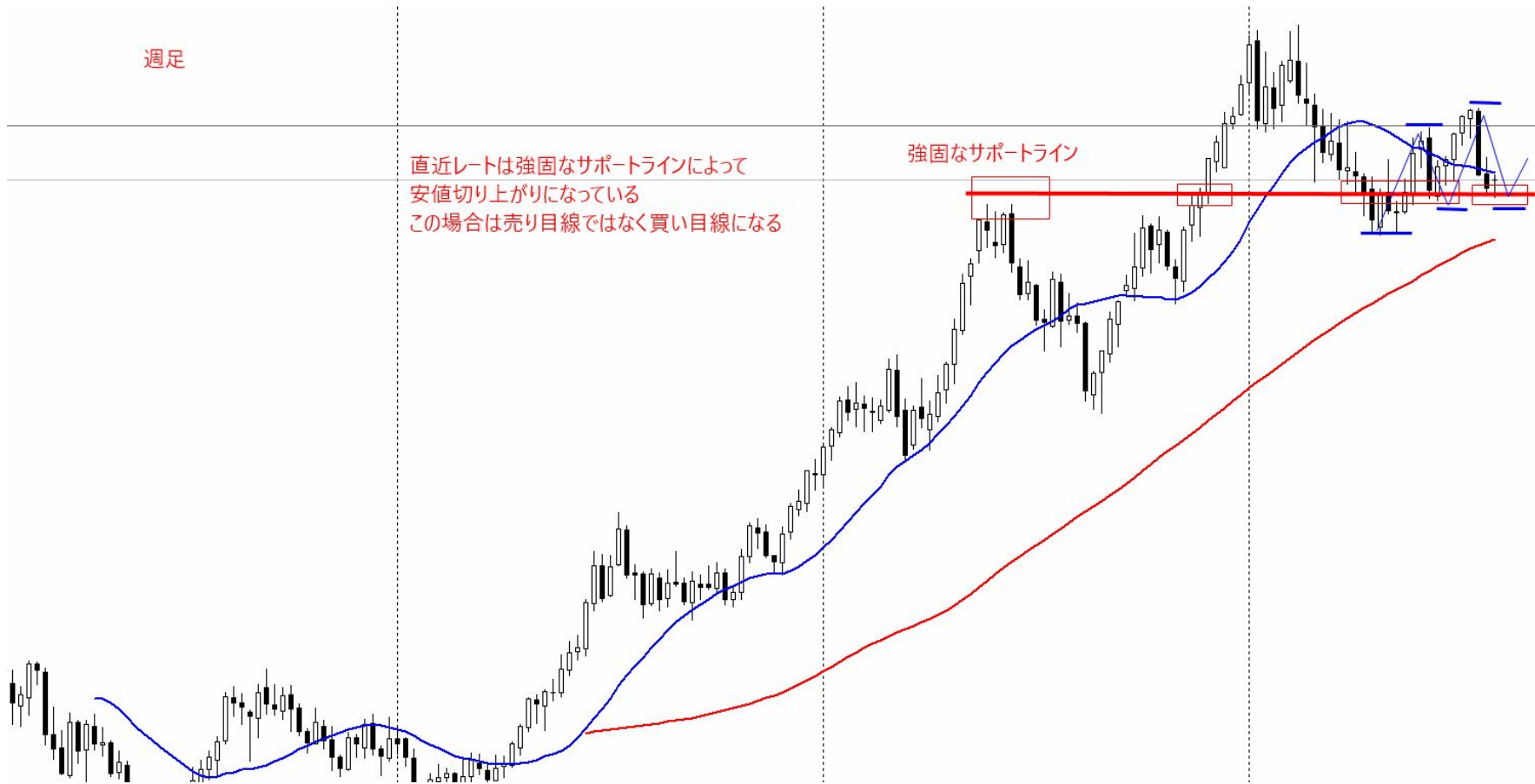

日足エントリー前

週足の動きもダウで確認すると安値切り上がり  
日足のダウで見るとwボトム形成  
レートと日足MAの乖離を埋める動き  
ただし直上に週足MAがありここが抜けるかが問題

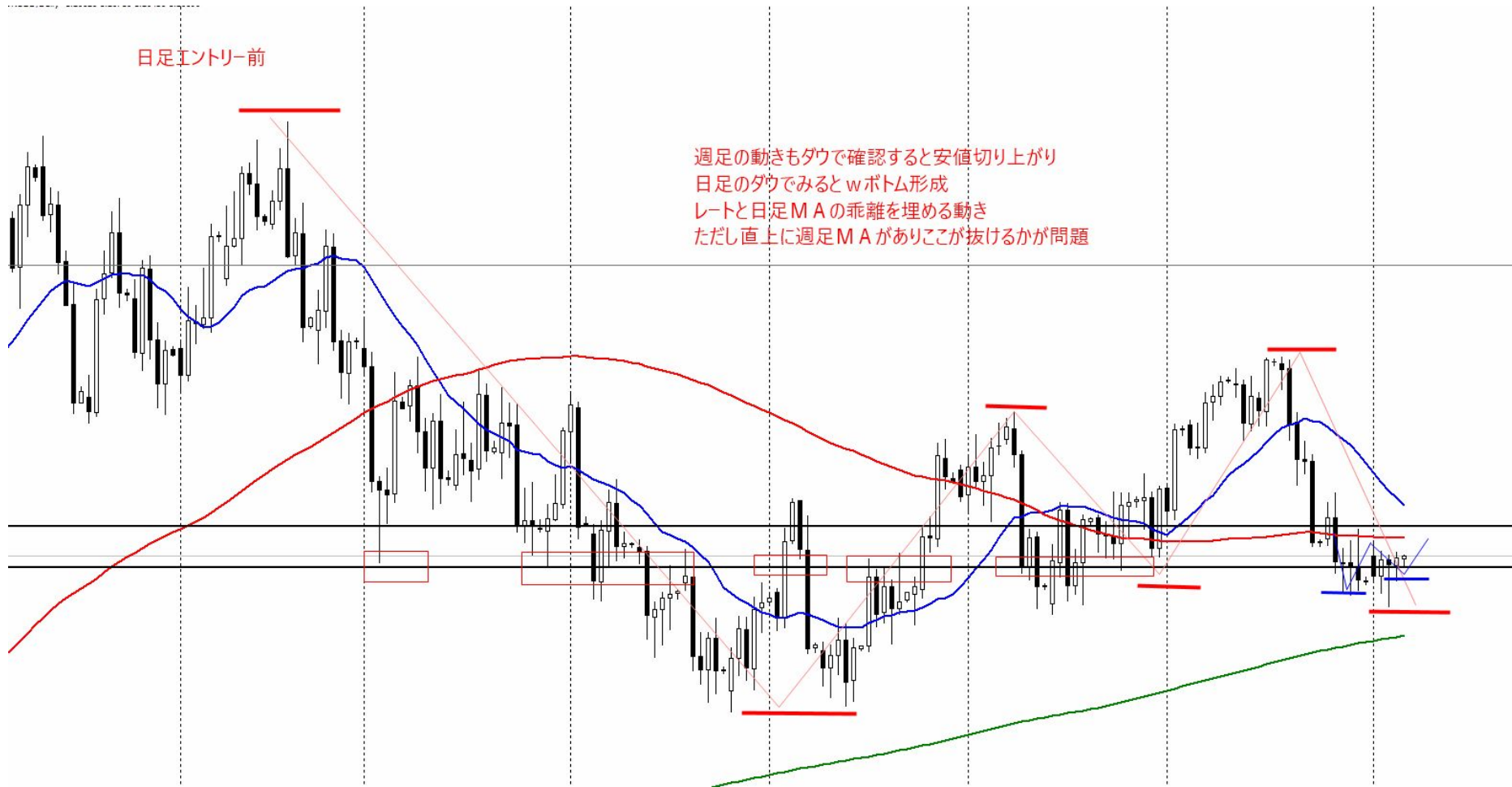

#### 4 時間足エントリー前

※今回の説明で  
大衆心理？MAの傾き？  
となった方は基礎知識が圧倒的に足りてないので  
再度基礎知識の勉強をおススメします



1時間足エントリー前

TP: 710 pips, 20625 yen, RR: 1:2.37

TP1: 500 pips, 15617 yen, RR: 1:1.77

STOP

SL: 250 pips, 10000 yen, RR: 1:1.25

ネックライン  
予約注文



日足エントリー後



4時間足エントリー後

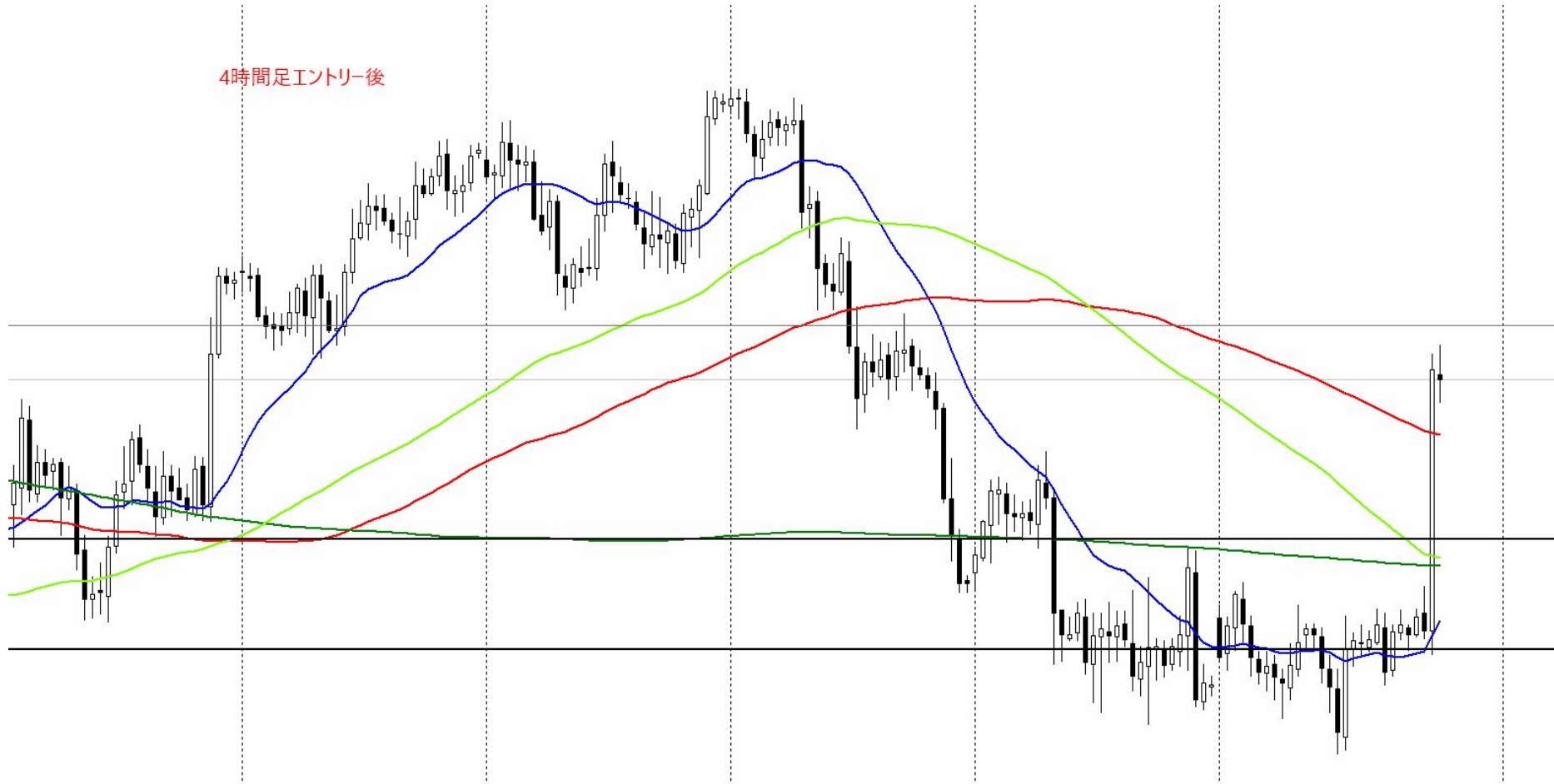

1時間足エントリー後

一度損切になったので  
再度エントリー



# 7回目エントリー

週足

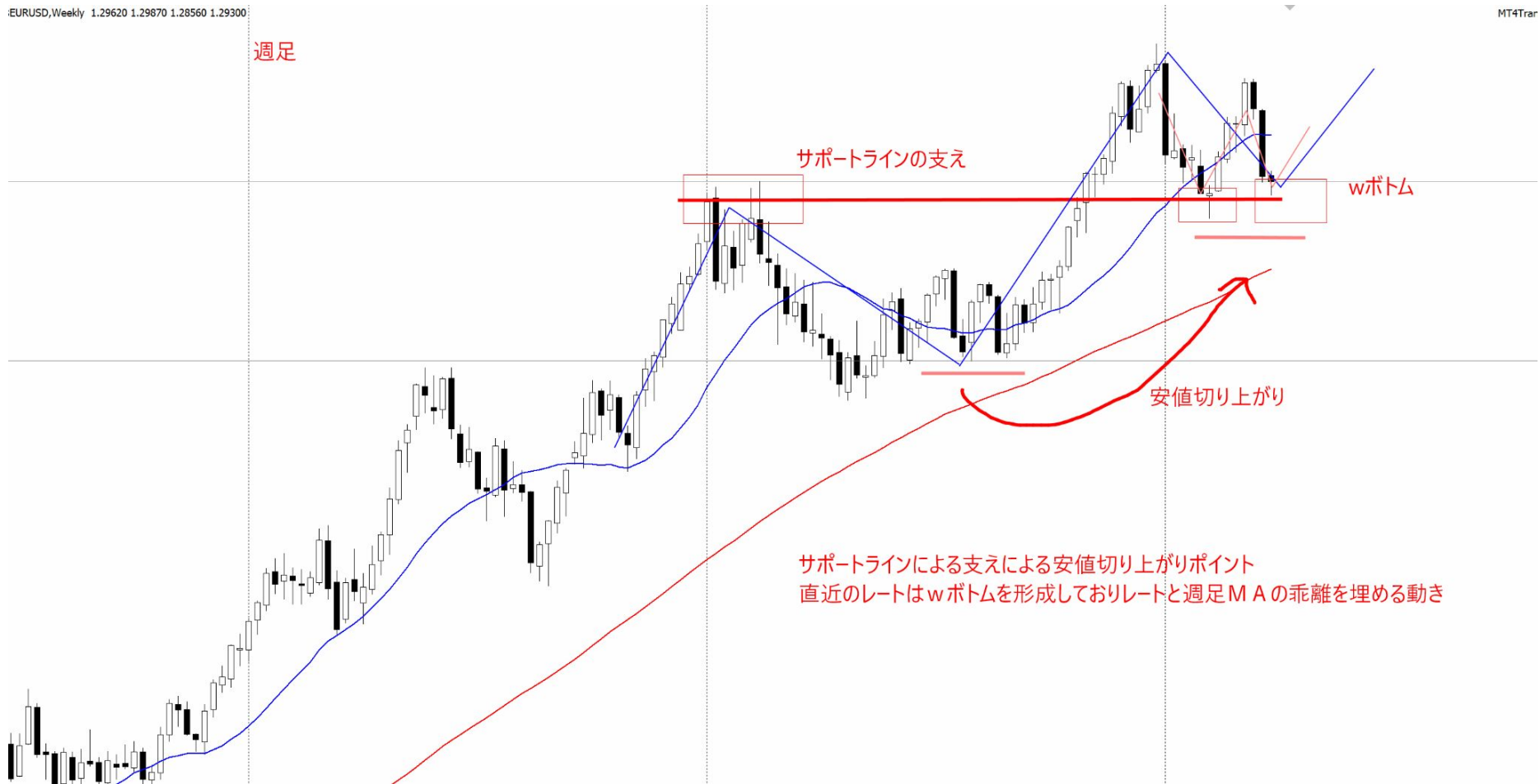

サポートラインの支え

wボトム

安値切り上がり

サポートラインによる支えによる安値切り上がりポイント直近のレートはwボトムを形成しておりレートと週足MAの乖離を埋める動き

日足

週足レベルの安値切り上がりの確認ができる  
サポートライン赤□部分に支えられ  
日足の2波目、4時間足3波目、1時間足の3波目を獲りにいく

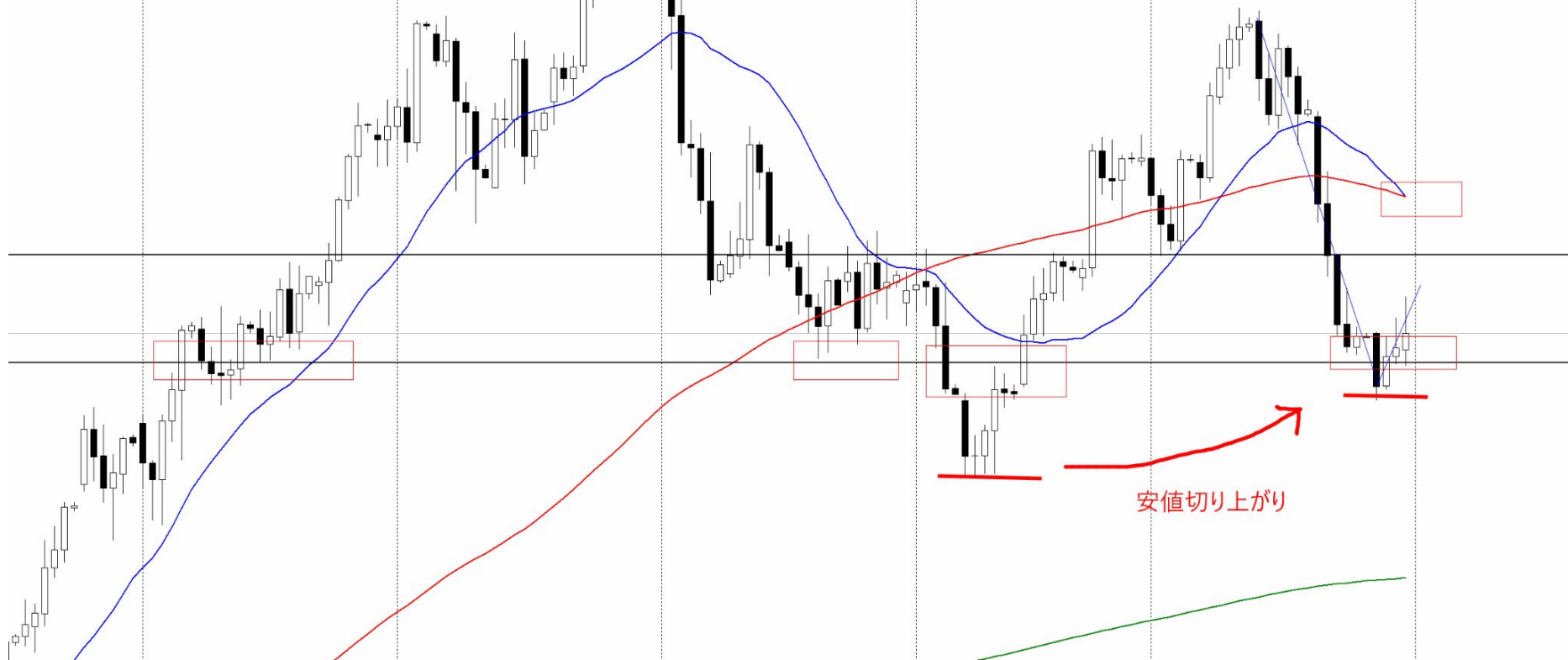

安値切り上がり

4時間足エントリー

1波目が戻り高値を抜けているので上昇局面  
 水平線の支え、3波目でエントリー  
 20MAがまだ若干下向きではあるが  
 この場合は傾きが横になったタイミングでエントリーでも良いかも

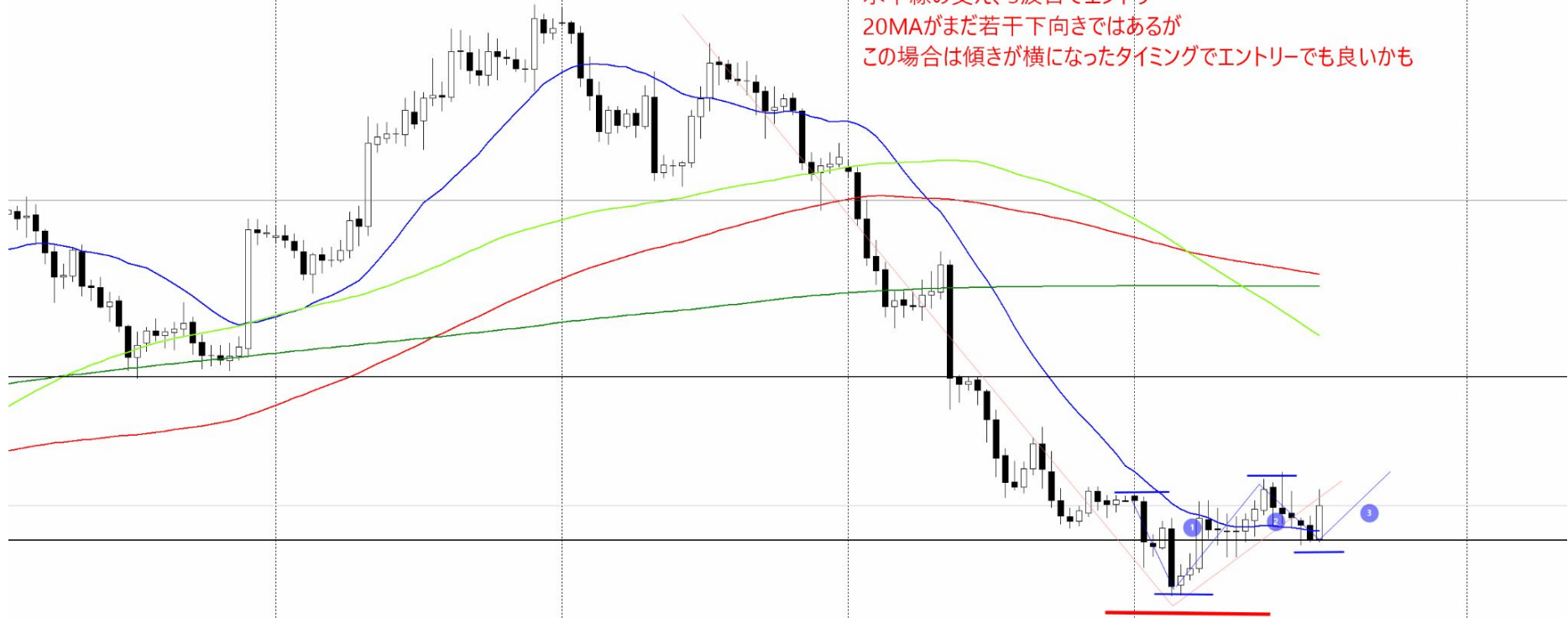

日足レベル安値切り上がりポイント

1時間足エントリー前

ネックライン付近で予約注文  
wボトム形成 + 水平線の支えになっているの  
1波目の節目も抜けている

ネックライン

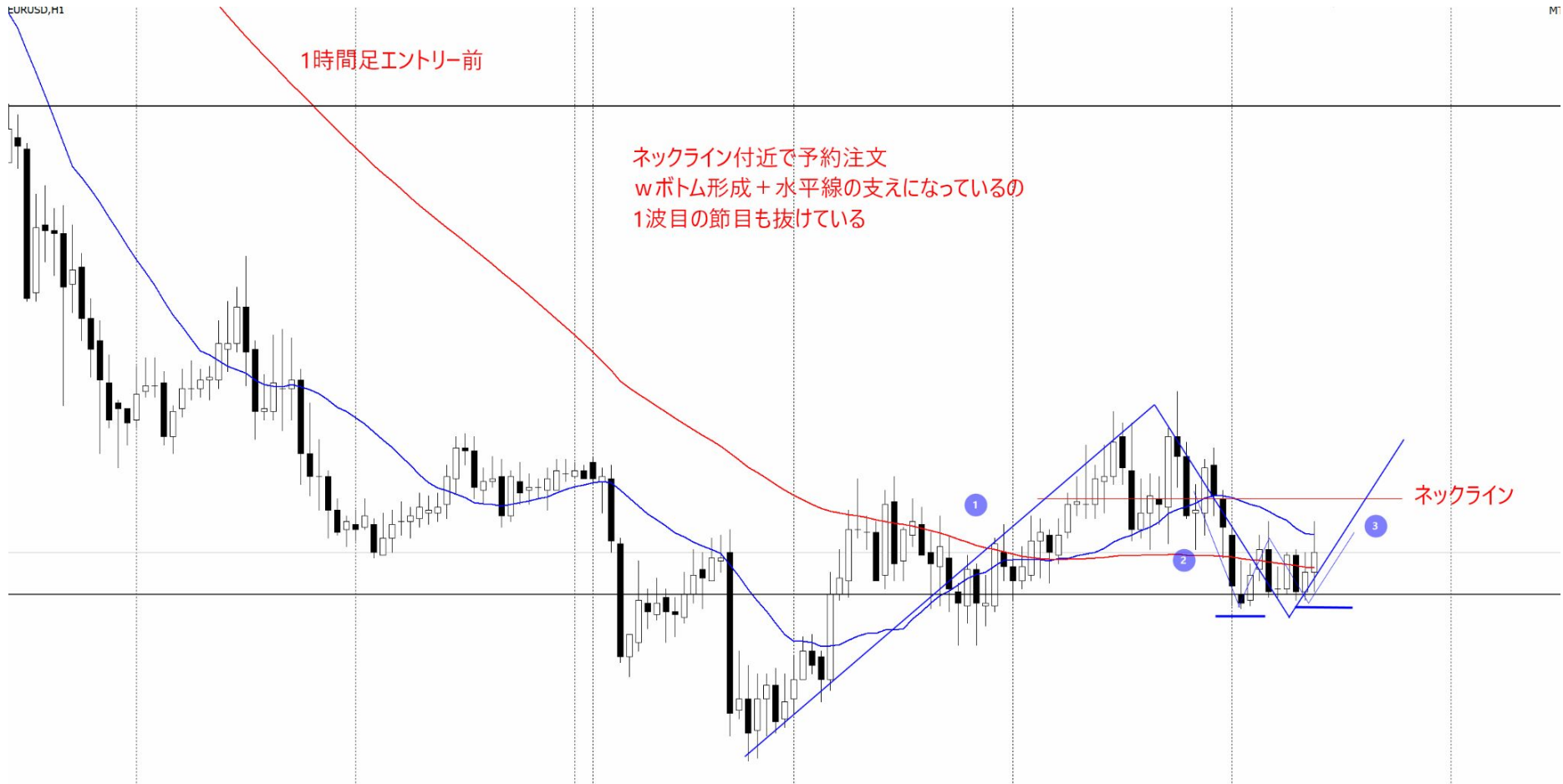

日足エントリー後





JY TP : 121.4 pips , 19683 yen , RR : 1:5.57

JY SL : 21.8 pips , 3534 yen , RR : 1:5.57

決済ライン届かず損切

LC



# 8回目エントリー

週足

月足レベルの高値切り下がり

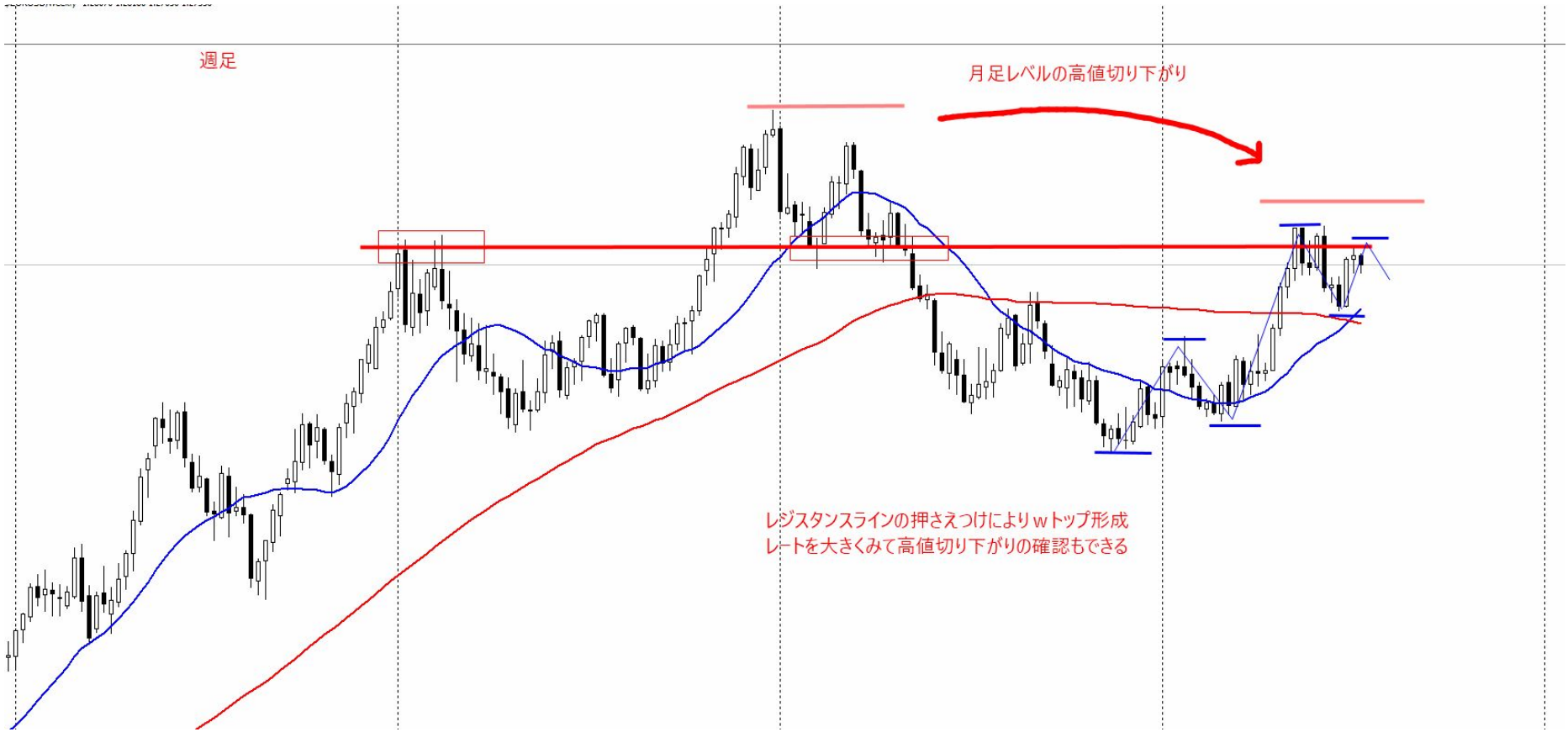

レジスタンスラインの押さえつけによりwトップ形成  
レートを大きくみて高値切り下がりの確認もできる

日足エントリー前

レートと日足MAの乖離を埋める動き

高値切り下がり  
月足、週足VS日足  
当然、上位足の優位性により  
下げ目線

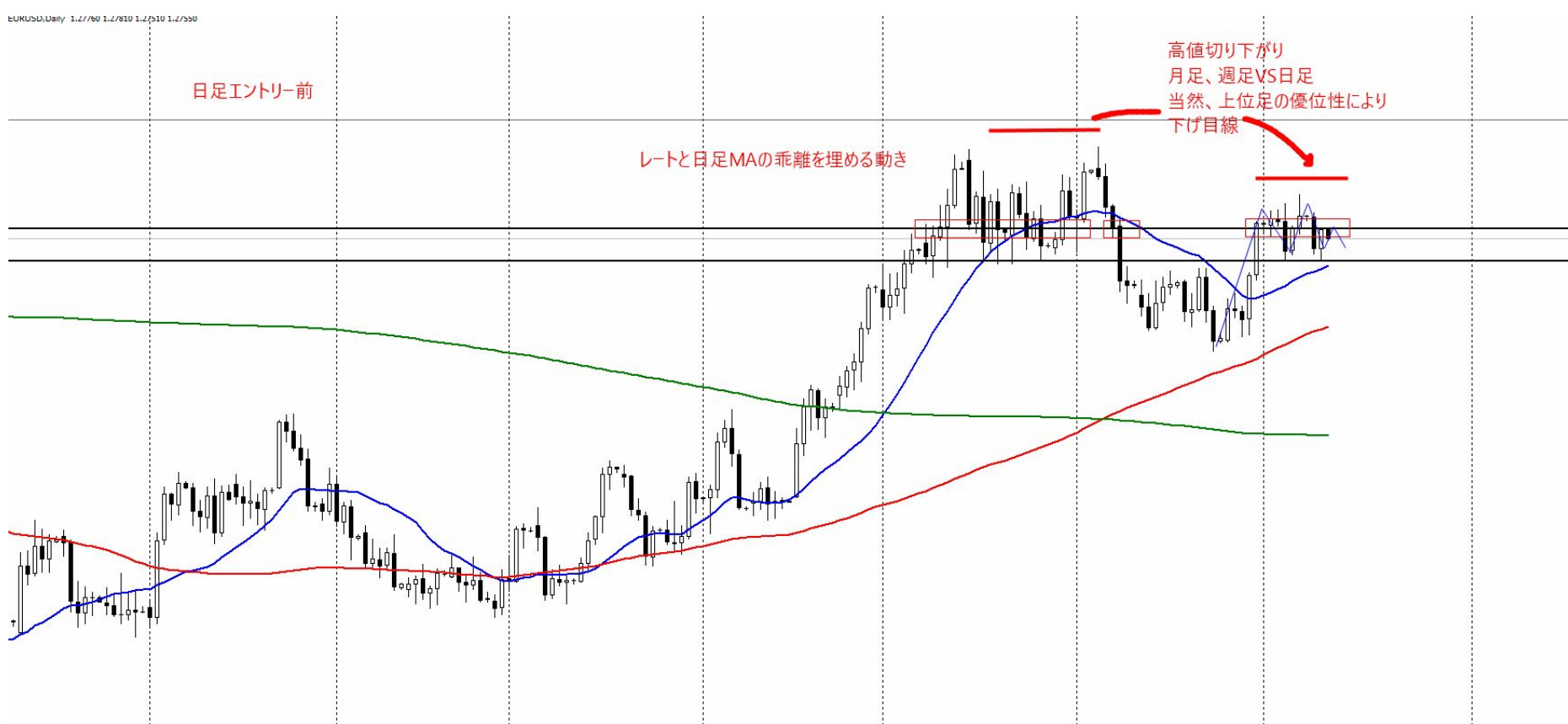

4時間足エントリー前

今回は1波目の安値部分までがリワード  
リワードが合えば狙っていける

ここを狙った局面

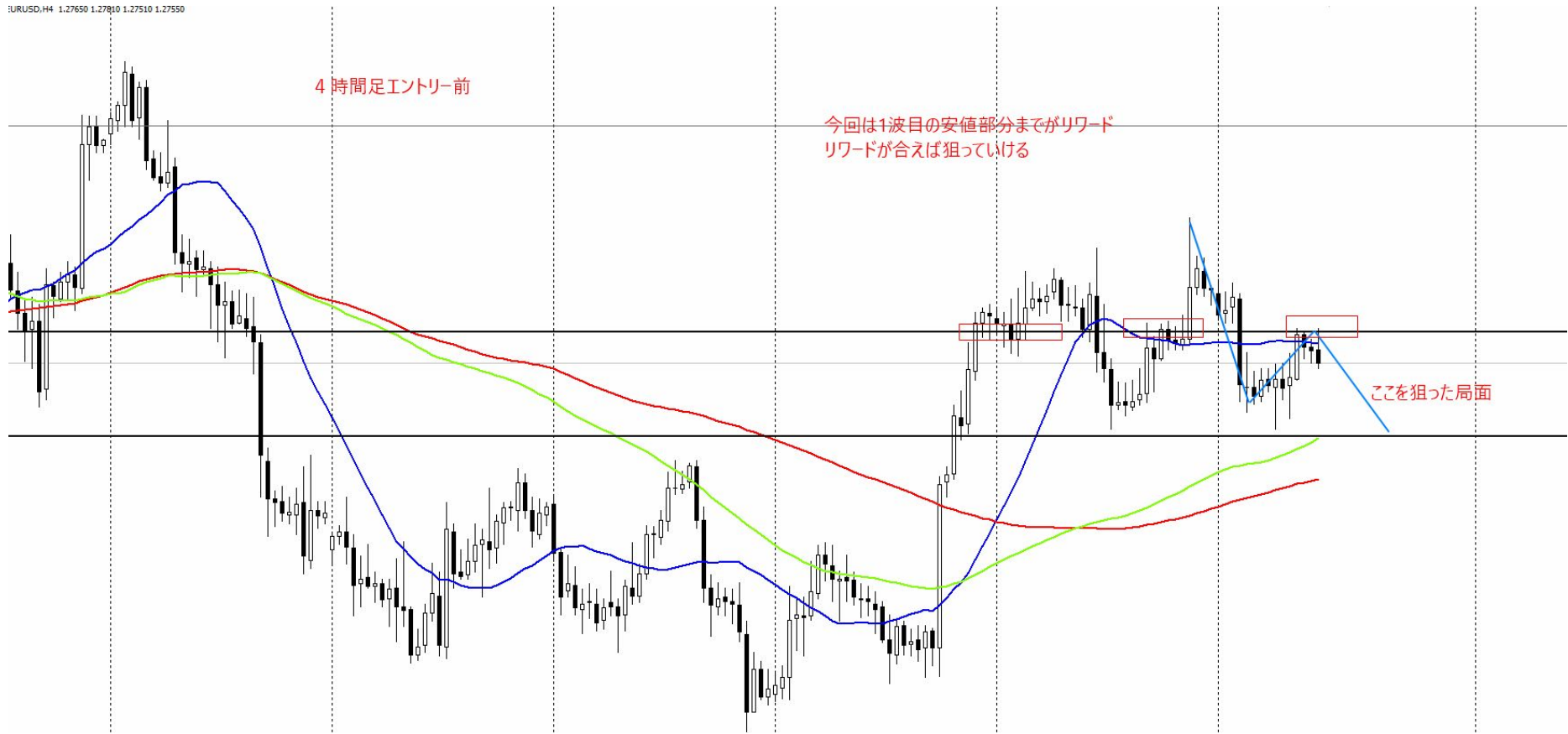

1時間足エントリー前



日足エントリー後

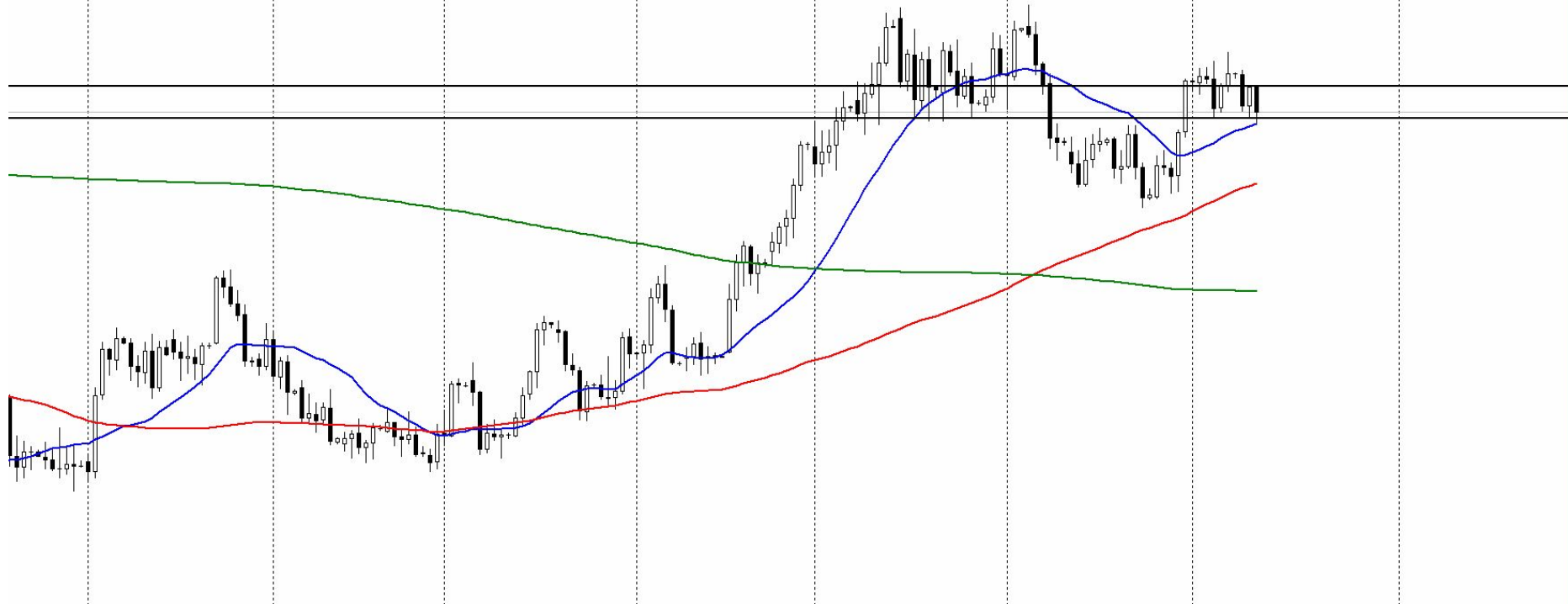

4時間足エントリー後

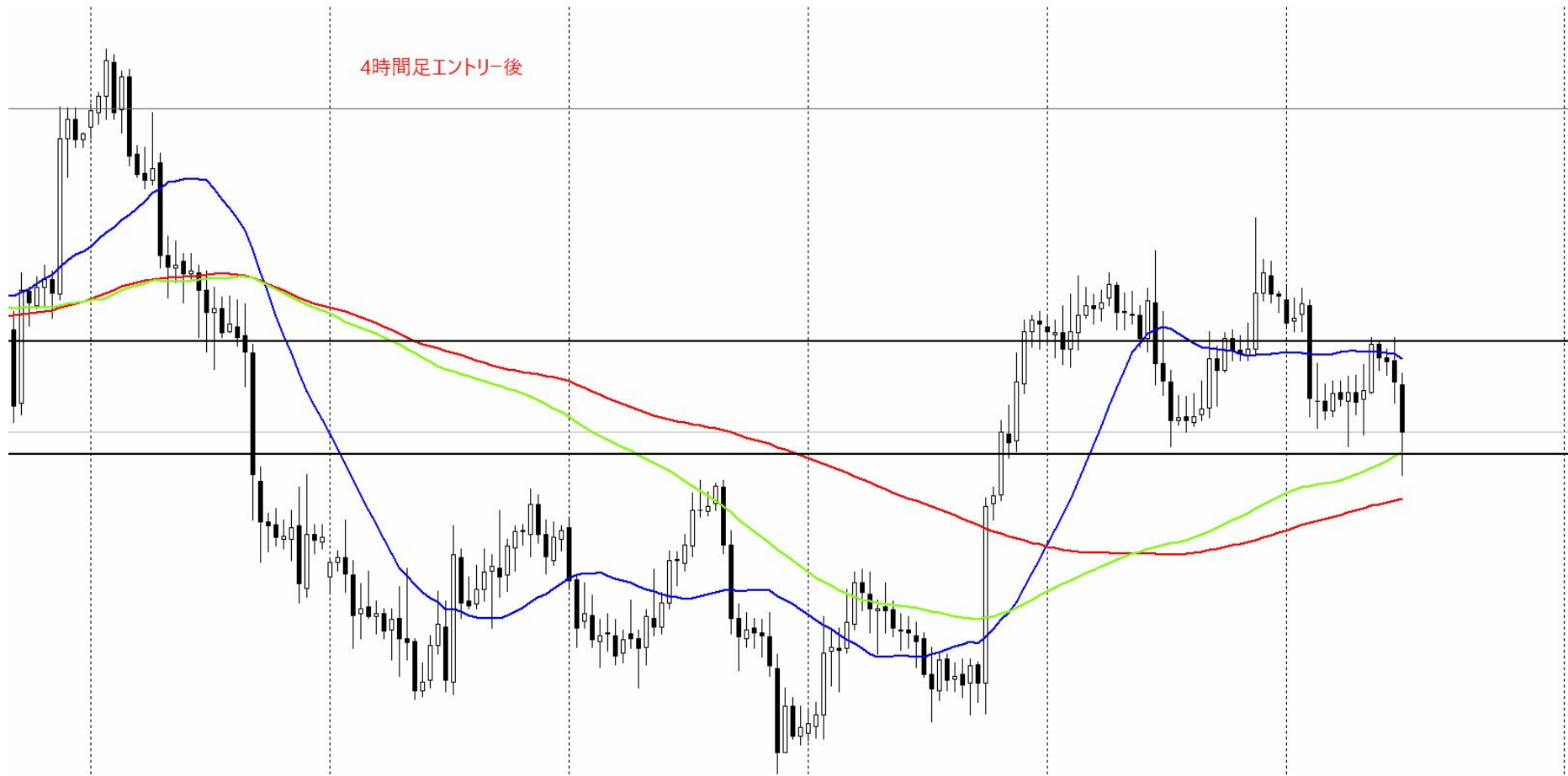

1時間足エントリー前



ちなみに

- ①を狙わなかった理由は1時間足での転換がなかったので
- ②は転換する付近に仕掛けてました

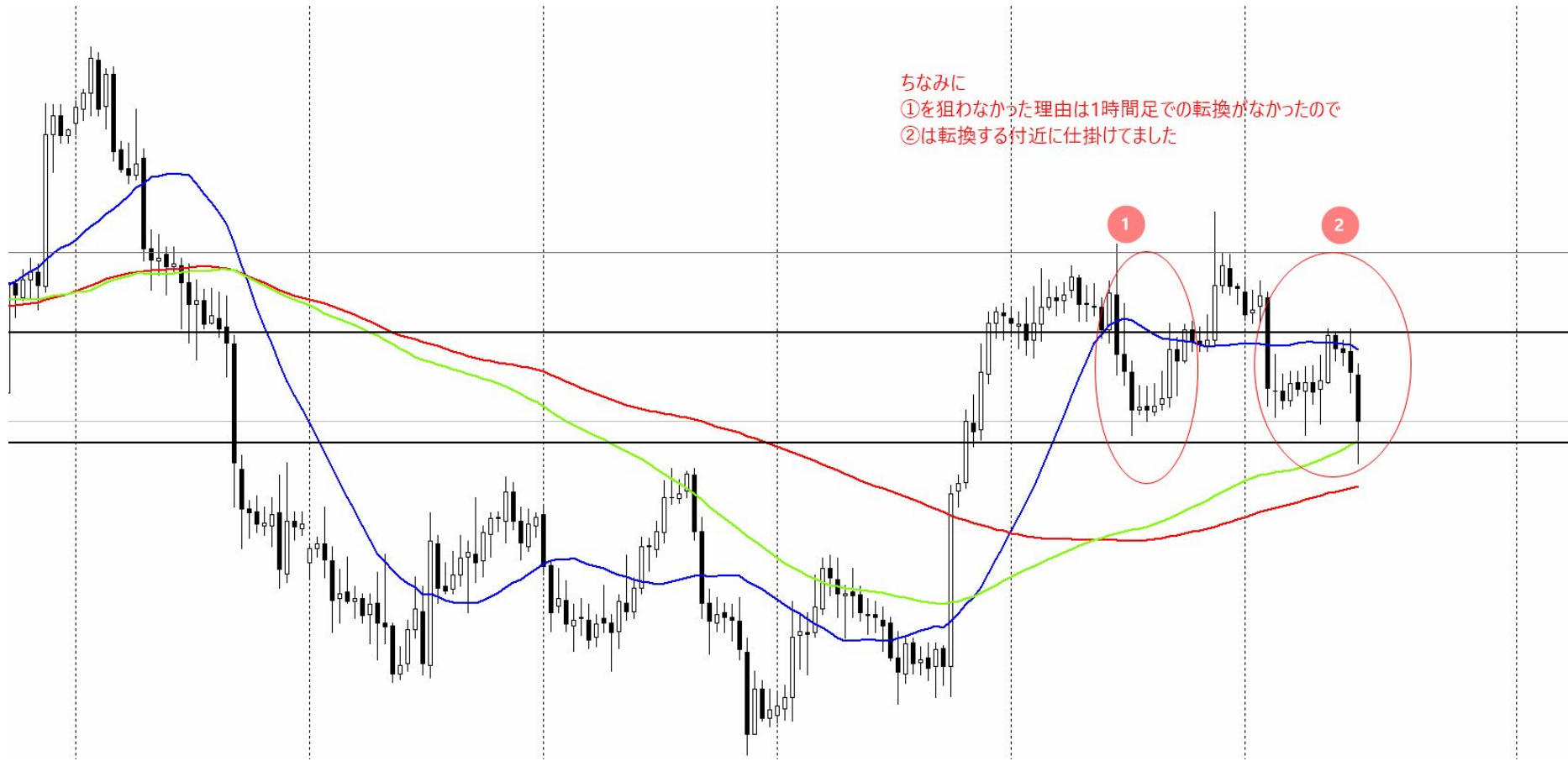

# 9回目エントリー

週足

サポートラインの支えによりレートと週足MAの乖離を埋める動き

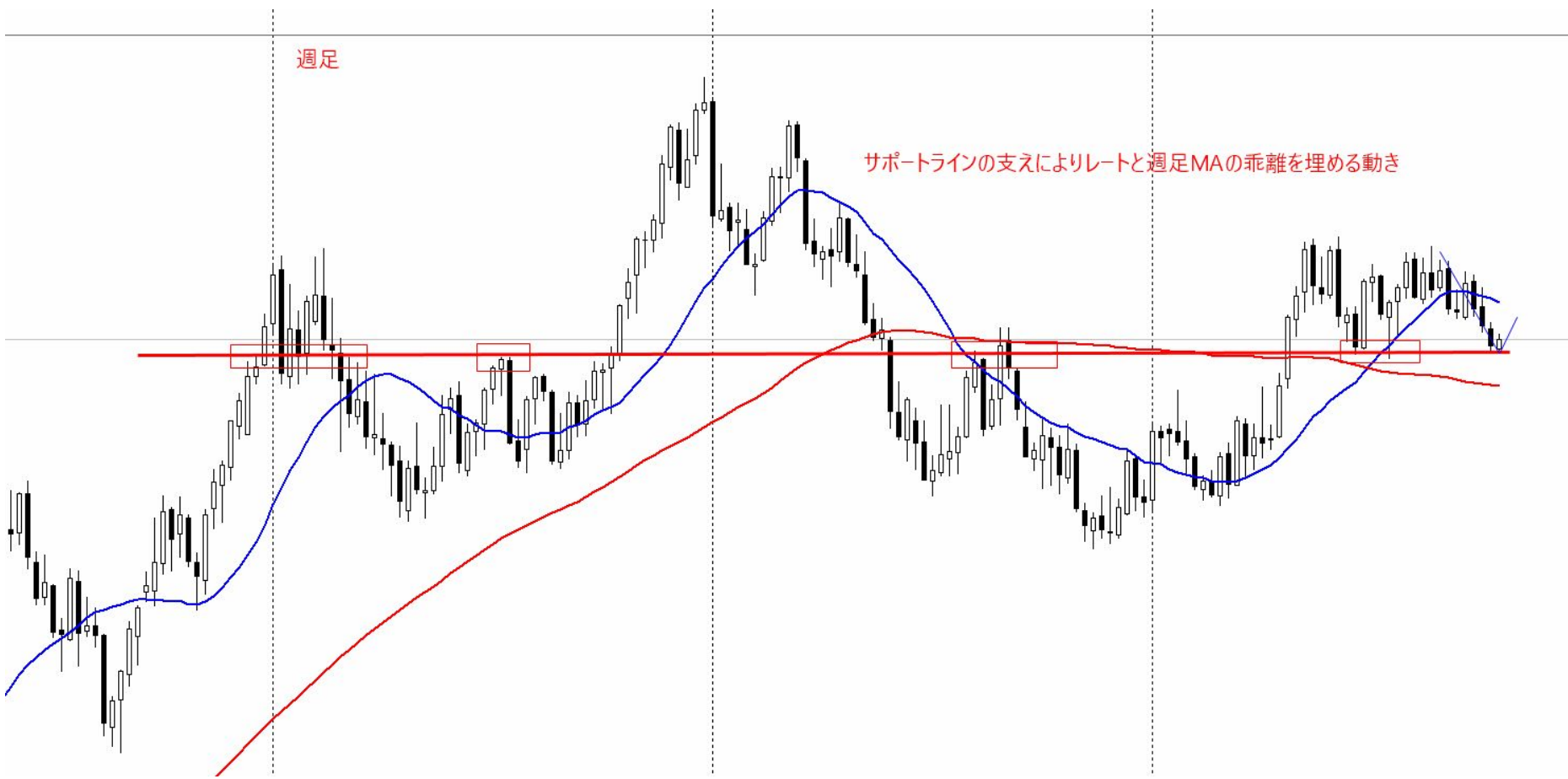

日足エントリー前

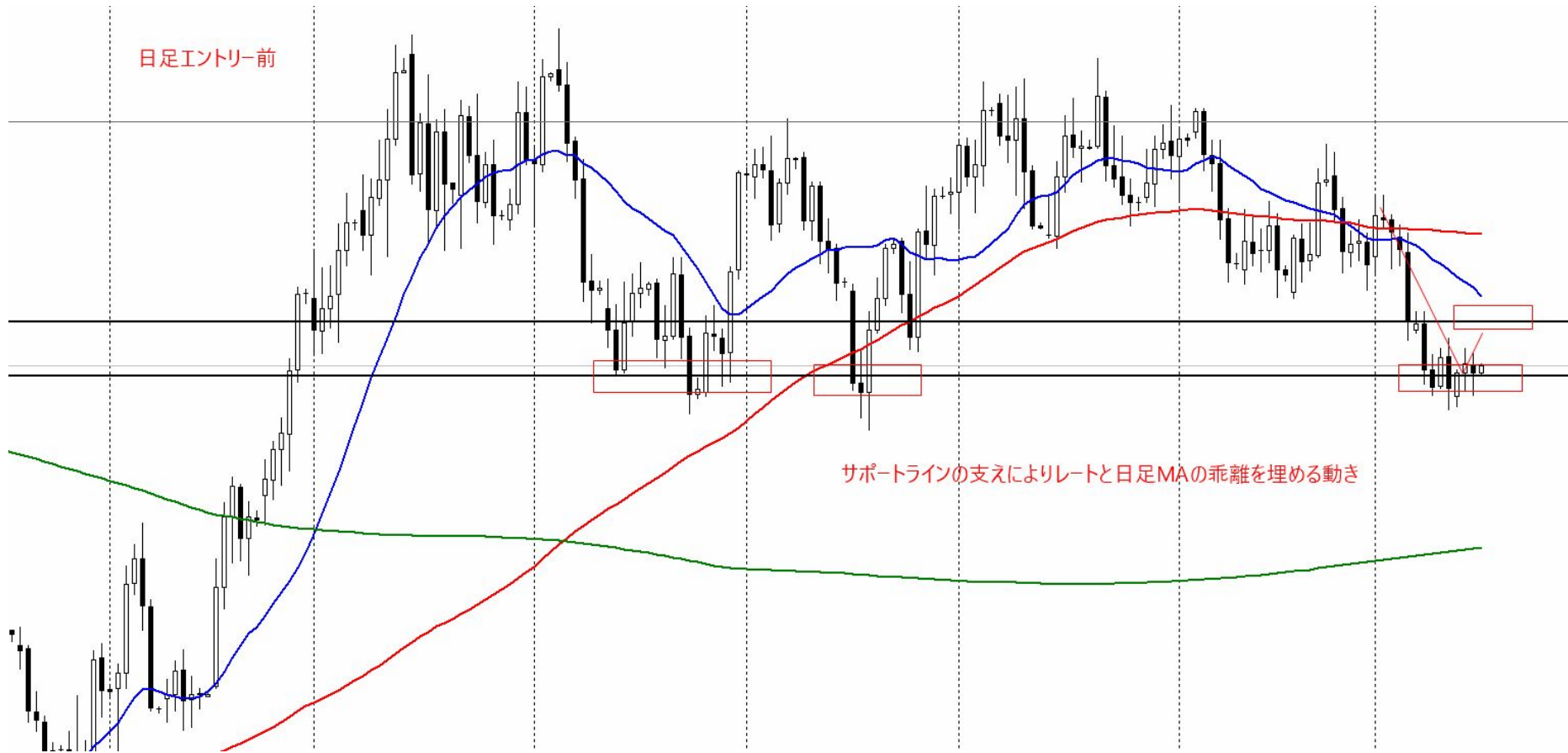

サポートラインの支えによりレートと日足MAの乖離を埋める動き

4時間足エントリー前

直近レートが戻り高値を超えてないので転換ではないが  
日足で何度もサポートラインの支えがあるので4時間足3波目のエントリーとなる

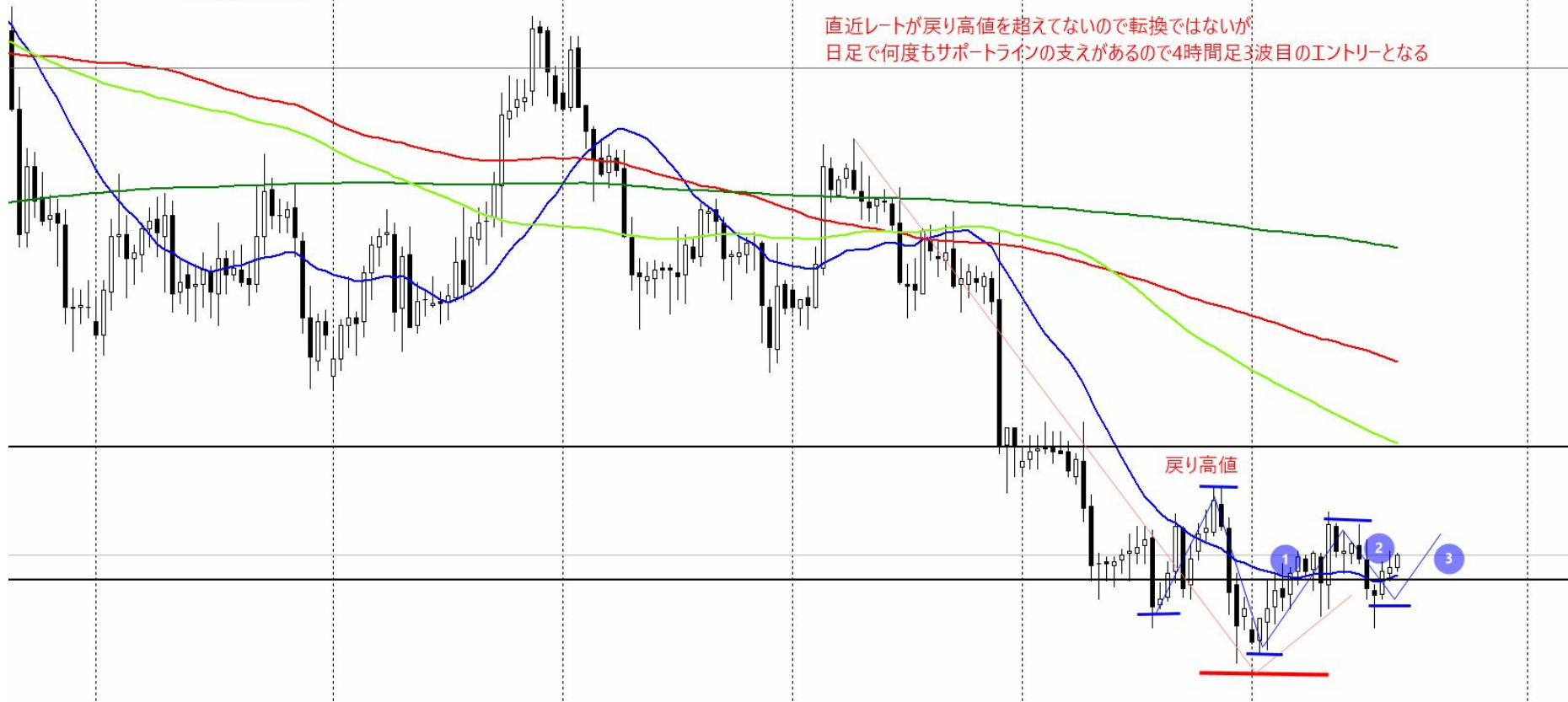



日足エントリー後

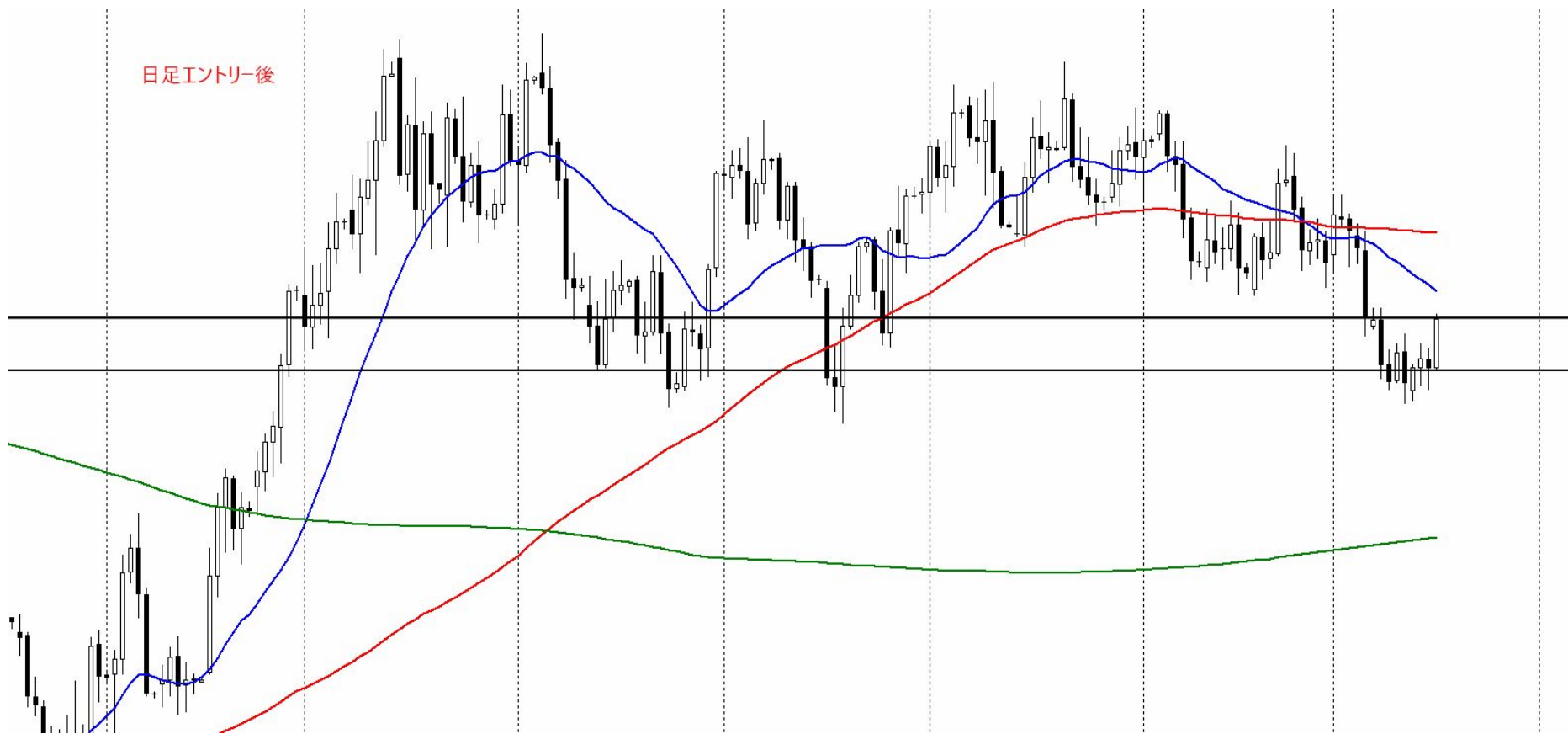

4時間足エントリー後



1時間足エントリー後

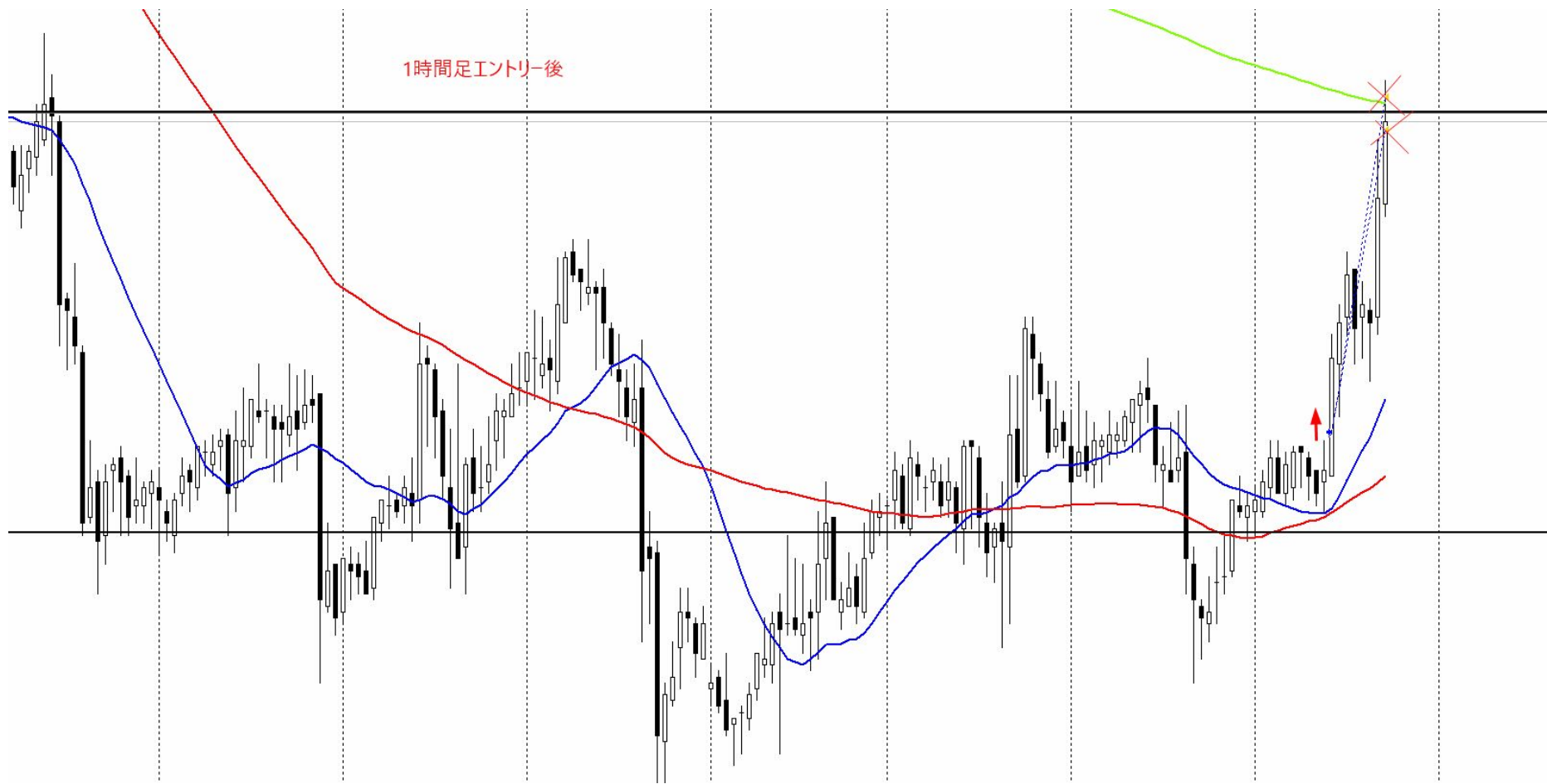

# 10回目エントリー

週足

サポートラインの支えにより安値切り下がり  
レートと週足MAの乖離を埋める



日足エントリー前

日足全体では安値高値切り上がり  
日足6波目、4時間3波目、1時間足3波目の波を狙っていく



安値切り上がり

### 4時間足エントリー前

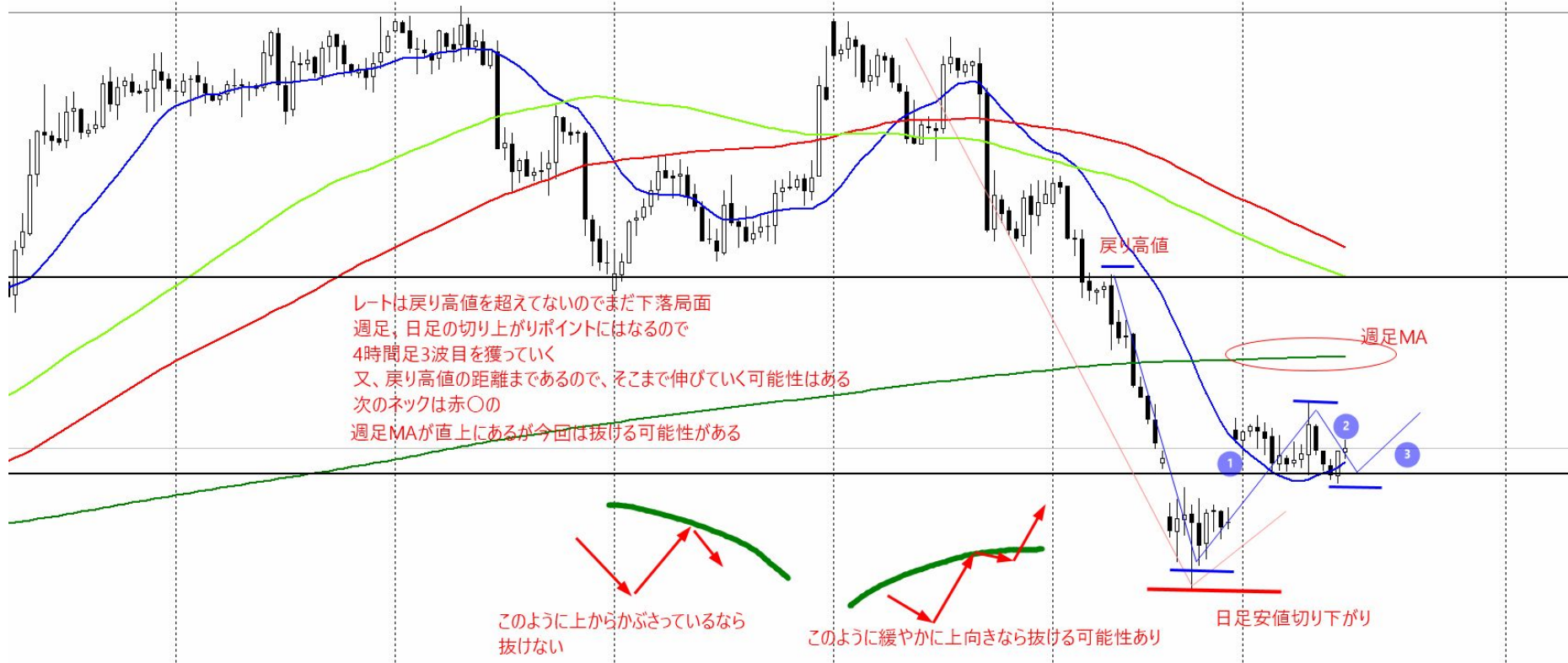

レートは戻り高値を超えてないのでまだ下落局面  
 週足、日足の切り上がりポイントにはなるので  
 4時間足3波目を獲っていく  
 又、戻り高値の距離まであるので、そこまで伸びていく可能性はある  
 次のネックは赤○の  
 週足MAが直上にあるが今回は抜ける可能性がある

このように上からかぶさっているなら  
抜けない

このように緩やかに上向きなら抜ける可能性あり

日足安値切り下がり

1時間足エントリー前

4時間足の3波目  
1時間足の3波目を狙う

戻り高値

4 pips , 27860 yen , RR : 1:3.58

0 pips , 23951 yen , RR : 1:3.08

1 pips , -7779 yen , RR : 1:3.98

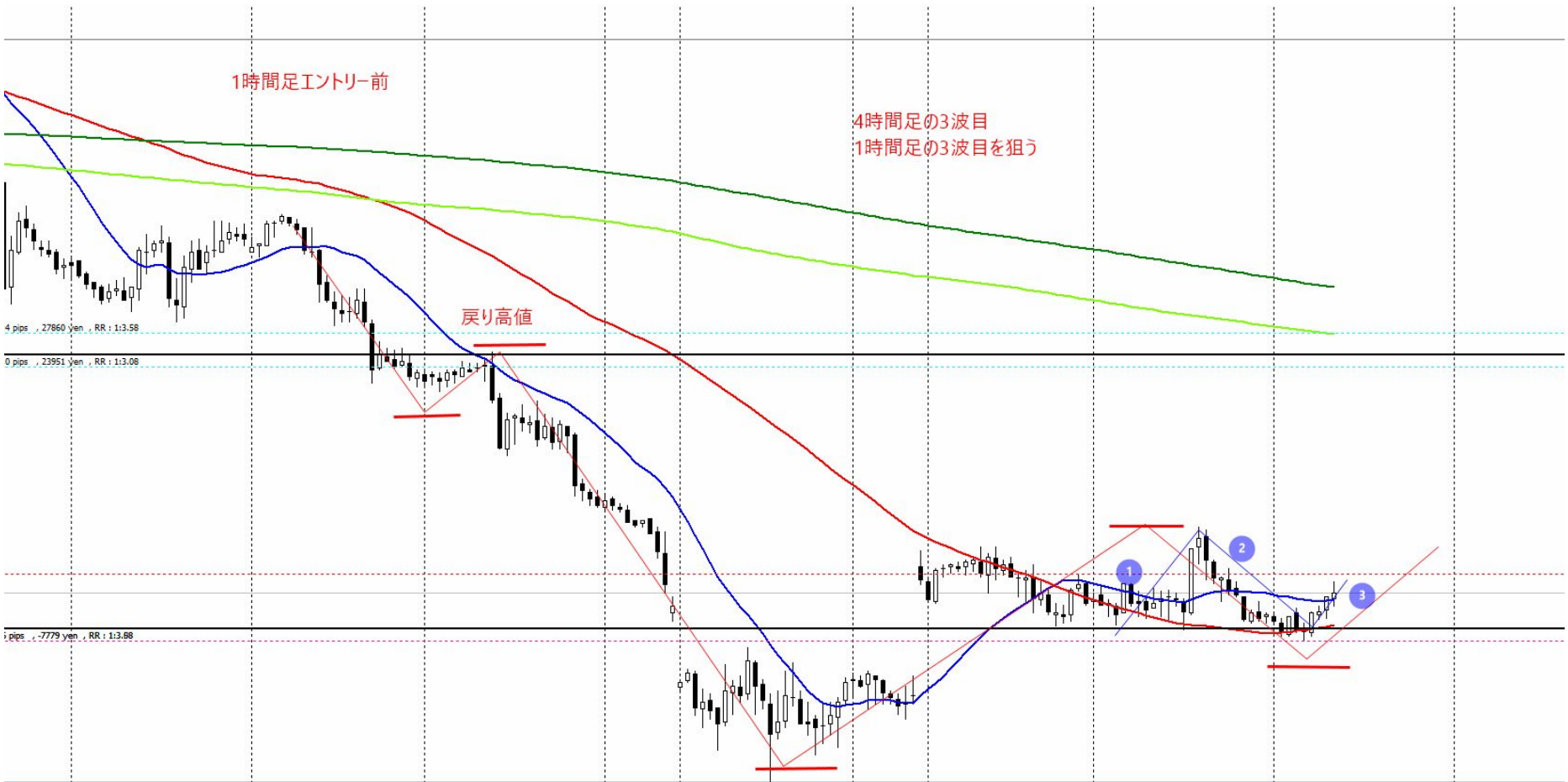

日足エントリー後



4時間足エントリー後





失敗



Ver220 MT4裁量トレー...

8

Buy 1.4176 Risk% 1.00 Sell 1.4177

0.13

SL/TP Line Set 指標Set SL/TP Line Set

勝率		FDRP
0.4	0.0	資金比率 0.01
0.8	0.0	損益比 3.0
1.2	0.0	勝率 83.3
1.6	0.0	破産確率 0.0
2.0	0.0	
2.4	0.0	
2.8	0.0	
3.2	0.0	
3.6	0.0	
4.0	0.0	
4.4	0.0	
4.8	0.0	
5.2	0.0	

Open Trades

# 11回目エントリー

週足

レジスタンスラインの支えによりレートと週足MAの乖離を埋める動き

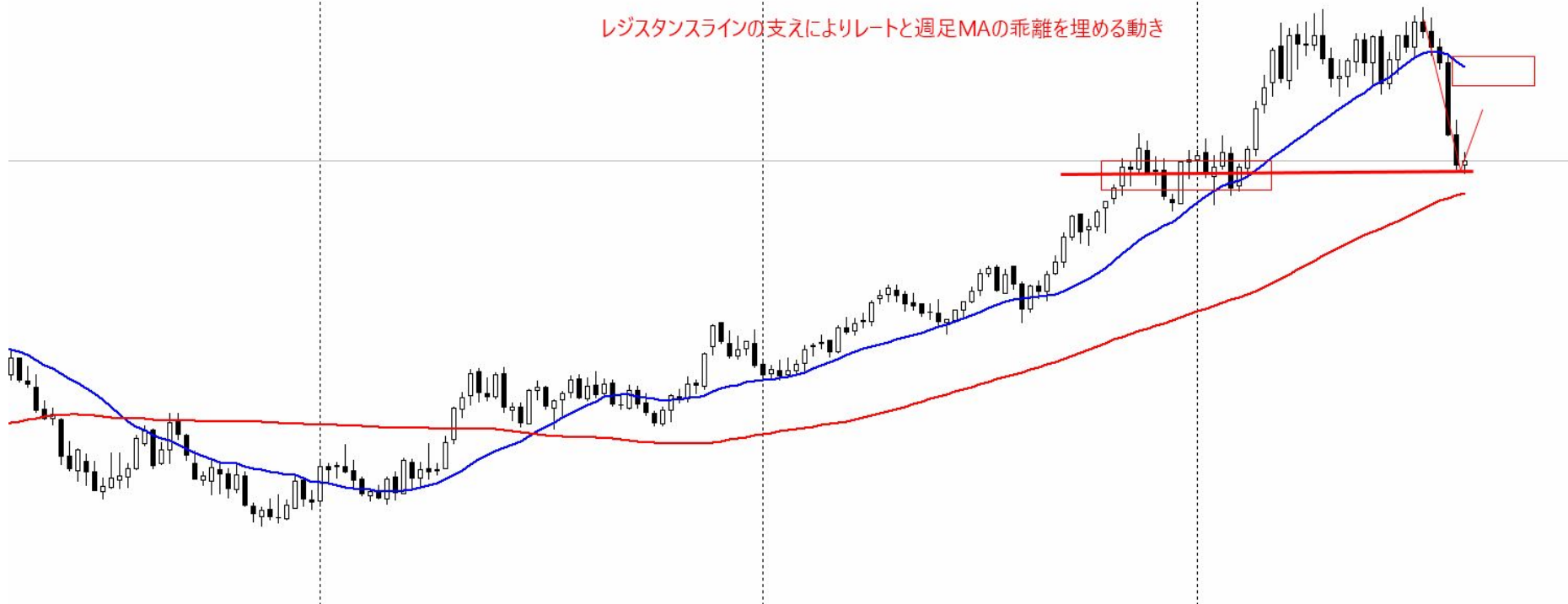

日足エントリー前

レートと日足MAの大幅乖離により  
グランビルが動きやすい局面となる



4時間足エントリー前

1波目は戻り高値を超えているので転換の上昇局面になる  
4時間足3波目を狙う

戻り高値

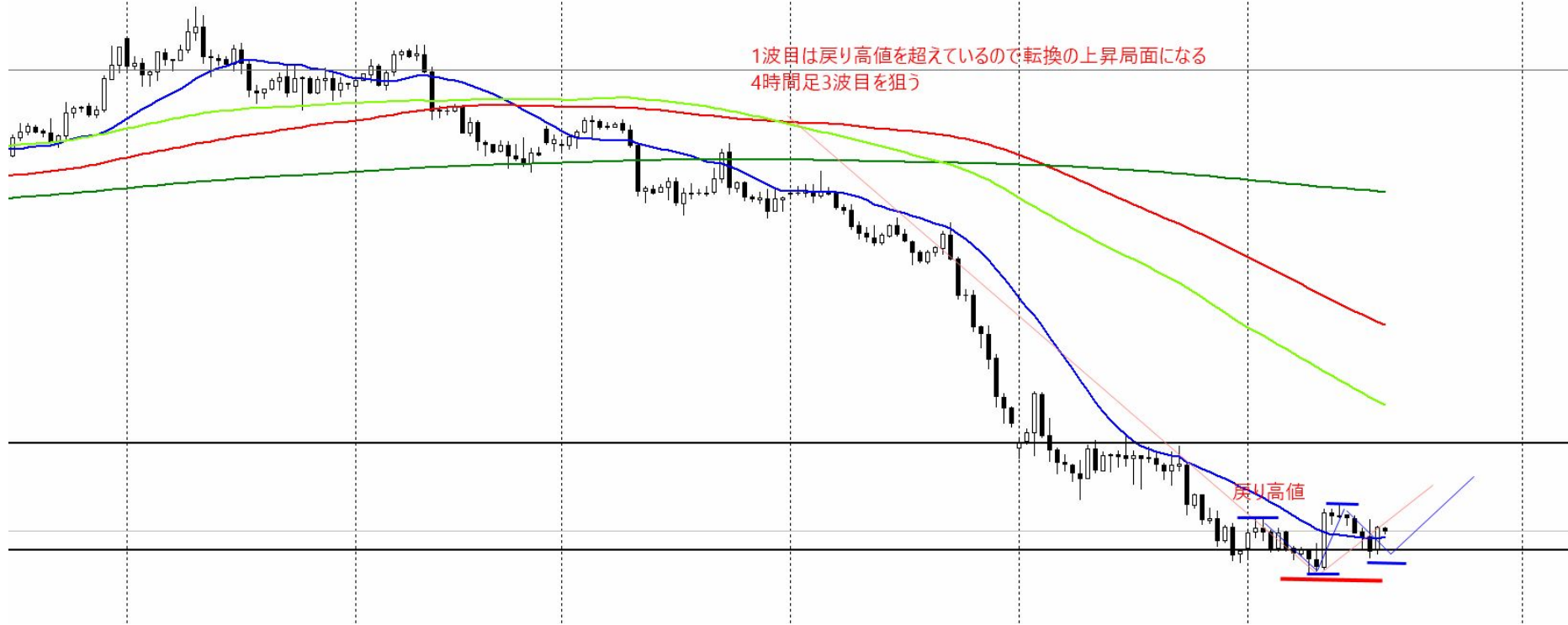

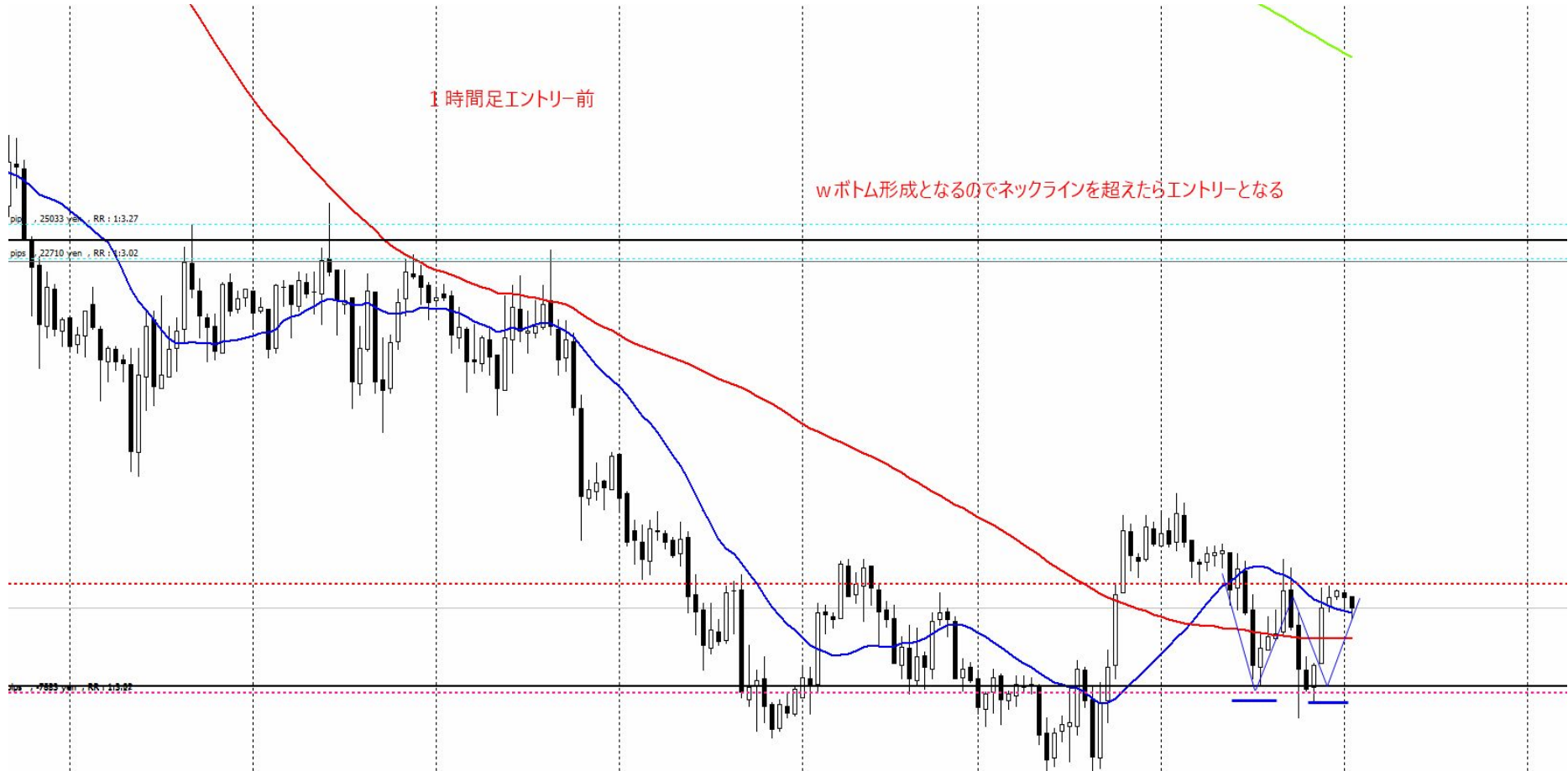

時間足エントリー前

wボトム形成となるのでネックラインを超えたらエントリーとなる

pip 25033 yen RR: 1:3.27

pip 22710 yen RR: 1:3.02

pip 7989 yen RR: 1:3.02

日足エントリー後



4時間足エントリー後

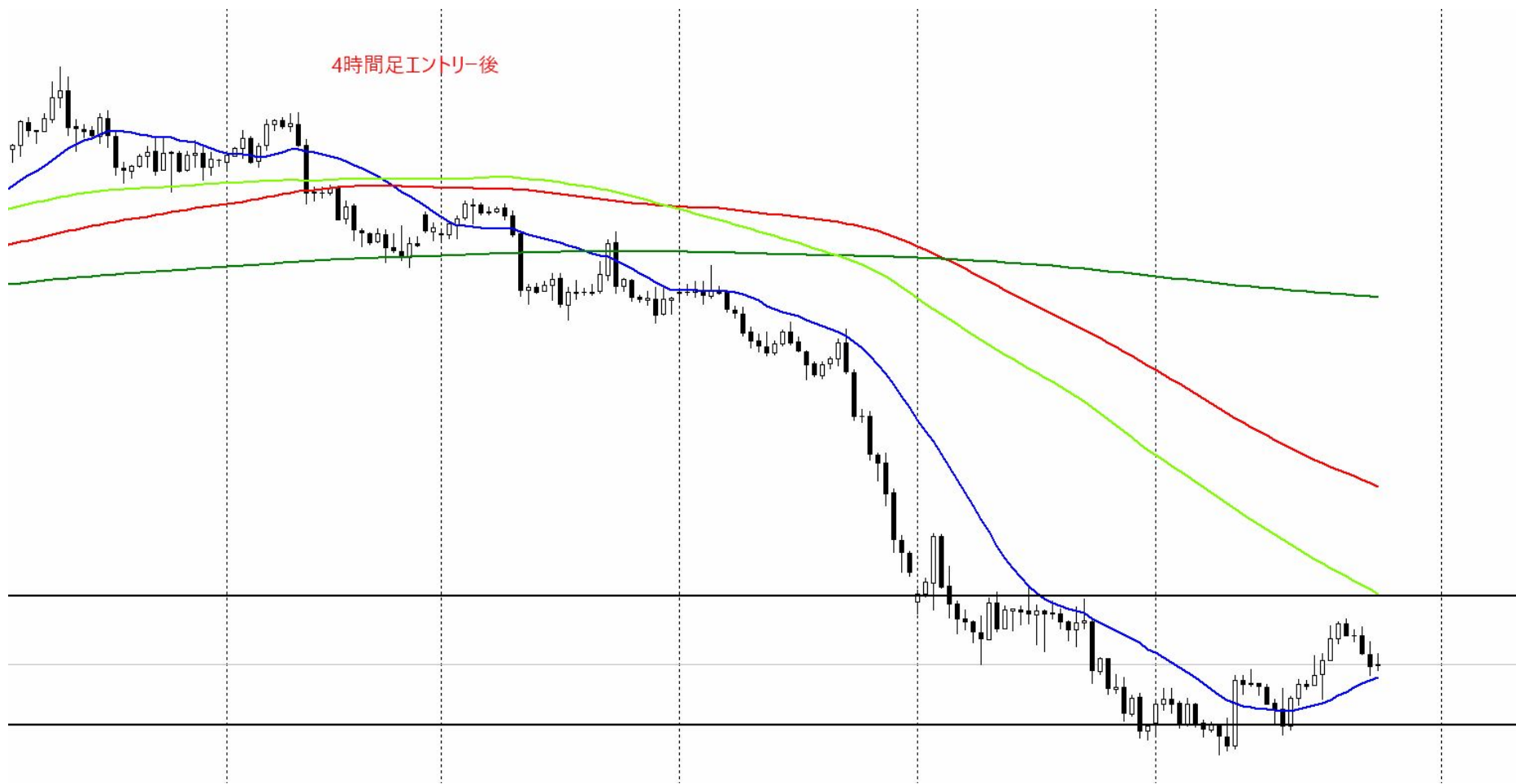



決済ライン届かず損切

